

เอกสารแนบ

4

แบบบันทึกการดูแลสรวายน้ำ

Swimmingpool daily checklist

IRM
next

บันทึกการดูแลรักษาสระว่ายน้ำ

Building : Club House Location : Swimming Pool Month : ธันวาคม 2568

Visual Inspection

☒ D ☐ W ☐ H ☐ V

Date วันที่	Time (AM)	รายละเอียดการตรวจสอบ						อุณหภูมิ		ระดับน้ำ		ค่า pH		ค่าคลอรีน	ค่าบรอมีน	หมายเหตุ
		ค่า pH	ค่า Cl	ค่าบรอม	ค่าบรอม	ค่าบรอม	ค่าบรอม	น้ำ	อากาศ	น้ำ	อากาศ	น้ำ	อากาศ			
1	7.30	7.6	3.0	18/15	-	-	-	-	-	2.0	-	-	-	-	-	ดี
2	2.30	7.6	3.0	18/15	-	-	-	-	-	2.0	-	-	-	-	-	ดี
3	2.40	7.6	3.0	18/15	-	-	-	-	-	2.0	-	-	-	-	-	ดี
4	2.40	7.6	1.5	18/15	-	-	-	-	-	2.0	-	-	-	-	-	ดี
5	2.40	7.6	1.5	18/15	-	-	-	-	-	2.0	-	-	-	-	-	ดี
6	7.40	7.6	1.5	18/15	-	-	-	-	-	2.0	-	-	-	-	-	ดี
7	7.30	7.6	1.5	18/15	-	-	-	-	-	2.0	-	-	-	-	-	ดี
8	7.50	7.6	3.0	18/15	-	-	-	-	-	2.0	-	-	-	-	-	ดี
9	7.30	7.6	3.0	18/15	-	-	-	-	-	2.0	-	-	-	-	-	ดี
10	7.30	7.6	3.0	18/15	-	-	-	-	-	2.0	-	-	-	-	-	ดี
11	7.30	7.6	3.0	18/15	-	-	-	-	-	2.0	-	-	-	-	-	ดี
12	7.30	7.6	3.0	18/15	-	-	-	-	-	2.0	-	-	-	-	-	ดี
13	7.30	7.6	3.0	18/15	-	-	-	-	-	2.0	-	-	-	-	-	ดี
14	7.30	7.6	3.0	18/15	-	-	-	-	-	2.0	-	-	-	-	-	ดี
15	7.30	7.6	3.0	18/15	-	-	-	-	-	2.0	-	-	-	-	-	ดี
16	7.30	7.6	3.0	18/15	-	-	-	-	-	2.0	-	-	-	-	-	ดี
17	7.30	7.6	3.0	18/15	-	-	-	-	-	2.0	-	-	-	-	-	ดี
18	7.30	7.6	3.0	18/15	-	-	-	-	-	2.0	-	-	-	-	-	ดี
19	7.40	7.6	3.0	18/15	-	-	-	-	-	2.0	-	-	-	-	-	ดี
20	7.40	7.6	3.0	18/15	-	-	-	-	-	2.0	-	-	-	-	-	ดี
21	7.40	7.6	3.0	18/15	-	-	-	-	-	2.0	-	-	-	-	-	ดี
22	7.40	7.6	3.0	18/15	-	-	-	-	-	2.0	-	-	-	-	-	ดี
23	7.40	7.6	3.0	18/15	-	-	-	-	-	2.0	-	-	-	-	-	ดี
24	7.40	7.6	3.0	18/15	-	-	-	-	-	2.0	-	-	-	-	-	ดี
25	7.40	7.6	3.0	18/15	-	-	-	-	-	2.0	-	-	-	-	-	ดี
26	7.40	7.6	3.0	18/15	-	-	-	-	-	2.0	-	-	-	-	-	ดี
27	7.40	7.6	3.0	18/15	-	-	-	-	-	2.0	-	-	-	-	-	ดี
28	7.40	7.6	3.0	18/15	-	-	-	-	-	2.0	-	-	-	-	-	ดี
29	7.40	7.6	3.0	18/15	-	-	-	-	-	2.0	-	-	-	-	-	ดี
30	7.40	7.6	3.0	18/15	-	-	-	-	-	2.0	-	-	-	-	-	ดี
31	7.40	7.6	3.0	18/15	-	-	-	-	-	2.0	-	-	-	-	-	ดี

Note :

Signature	
Name	
Position	
Date	

Swimmingpool daily checklist

IRM
next

บันทึกการดูแลรักษาสระว่ายน้ำ

Building : Club House

Location : Swimming Pool

Month : พฤศจิกายน 2566

Visual inspection

☒ D ☐ W ☐ T ☐ Y

Date วันที่	Time (H:M)	รายละเอียดการตรวจรอบ						ผู้ตรวจรอบที่		ตรวจรอบ		ค่าการตรวจรอบ		ผู้ตรวจรอบ	ผู้ตรวจรอบ	หมายเหตุ
		ค่าPH	ค่าCl	Pres	เบม	เบม	เบม	ค่าการตรวจรอบ	ตรวจรอบที่	ค่าการตรวจรอบ						
										ค่า1	ค่า2					
1	07.30	7.6	3.0	18/18	-	-	-	-	-	ตรวจ	-	-				
2	07.30	7.2	1.0	2/10	-	-	-	ดูค่าการตรวจ	-	-	-	-			ดูค่าการตรวจ	
3	07.40	7.2	1.0	2/10	-	-	-	-	-	-	-	-				
4	07.50	7.2	1.0	20/10	-	9/9	18/9	-	-	-	-	-				
5	7.40	7.2	3.0	4/10	-	-	-	-	-	-	-	-				
6	1.40	7.2	3.0	4/10	-	-	-	-	-	-	-	-				
7	7.40	7.2	3.0	6/6	-	-	-	-	-	-	-	-				
8	7.40	7.2	3.0	18/18	-	-	-	ดูค่าการตรวจ	ตรวจ	-	-	-				
9	7.40	7.8	3.0	18/18	-	-	-	-	-	-	-	-				
10	7.40	7.6	3.0	20/10	-	-	10/10	-	-	-	-	-				
11	7.40	7.2	3.0	14/14	-	-	-	-	-	-	-	-				
12	7.40	7.2	3.0	11/16	-	-	-	-	-	-	-	-				
13	7.40	7.2	3.0	18/18	-	-	-	-	-	-	-	-				
14	7.40	7.2	3.0	18/18	-	-	-	-	-	-	-	-				
15	7.30	7.2	3.0	18/18	-	-	-	-	-	-	-	-				
16	7.30	7.2	3.0	18/18	-	-	-	-	-	-	-	-				
17	7.30	7.2	1.0	20/10	-	3	-	-	-	ตรวจ	-	-				
18	7.30	7.2	1.0	20/10	-	-	-	-	-	ตรวจ	-	-				
19	7.30	7.2	3.0	20/10	-	-	-	-	-	ตรวจ	-	-			ดูค่าการตรวจ/ดูค่าการตรวจ	
20	7.30	7.2	3.0	16/16	-	-	-	-	-	ตรวจ	-	-				
21	7.30	7.2	3.0	16/16	-	-	-	-	-	ตรวจ	-	-				
22	7.30	7.2	3.0	16/16	-	-	-	-	-	-	-	-				
23	7.30	7.2	3.0	18/18	-	-	-	-	-	-	-	-				
24	7.40	7.2	3.0	18/18	-	-	-	-	-	-	-	-				
25	7.40	7.2	3.0	20/10	-	-	-	-	-	-	-	-				
26	7.40	7.2	3.0	20/10	-	-	-	-	-	ตรวจ	-	-			ดูค่าการตรวจ/ดูค่าการตรวจ	
27	7.40	7.2	3.0	16/16	-	-	-	-	-	-	-	-				
28	7.40	7.2	3.0	16/16	-	-	-	-	-	-	-	-				
29	7.40	7.2	3.0	16/16	-	-	-	-	-	ตรวจ	-	-				
30	7.40	7.6	3.0	18/18	-	-	-	-	-	ตรวจ	-	-				
31																

Note :

Signature		Verified by		Acknowledge by	
Name					
Position					
Date					

Swimmingpool daily checklist

IRM
next

บันทึกการดูแลรักษาสระว่ายน้ำ

Building : Club House Location : Swimming Pool Month : ตุลาคม 2566

Visual inspection

☐ D ☐ W ☐ M ☐ Y

Date วันที่	Time (10)	ระดับน้ำและการไหลเวียน						อุณหภูมิ		ค่า pH		หมายเหตุ
		ค่า pH	ค่า Ca	ค่า Cl	ค่า TDS	ค่า Hardness	ค่า Alkalinity	ค่า Surface	ค่า Bottom	ค่า 1	ค่า 2	
		1.2.6	1.5.1.3	1.5.1.3	1.5.1.3	1.5.1.3	1.5.1.3	1.5.1.3	1.5.1.3	1.5.1.3	1.5.1.3	
1	7.40	7.6	3.0	2.0	-	-	-	-	-	-	-	
2	7.40	7.6	3.0	2.0	-	-	-	-	-	-	-	
3	7.40	7.6	3.0	2.0	-	-	-	-	-	-	-	
4	7.40	7.6	3.0	2.0	-	-	-	-	-	-	-	ฉีดสารฆ่าเชื้อ
5	7.40	7.6	3.0	2.0	-	-	-	-	-	-	-	ฉีดสารฆ่าเชื้อ
6	7.40	7.6	3.0	2.0	-	-	-	-	-	-	-	
7	7.40	7.6	3.0	2.0	-	-	-	-	-	-	-	
8	7.40	7.6	3.0	2.0	-	-	-	-	-	-	-	
9	7.40	7.6	3.0	2.0	-	-	-	-	-	-	-	
10	7.40	7.6	3.0	2.0	-	-	-	-	-	-	-	
11	7.40	7.6	3.0	2.0	-	-	-	-	-	-	-	
12	7.40	7.6	3.0	2.0	-	-	-	-	-	-	-	
13	7.40	7.6	3.0	2.0	-	-	-	-	-	-	-	
14	7.40	7.6	3.0	2.0	-	-	-	-	-	-	-	
15	7.40	7.6	3.0	2.0	-	-	-	-	-	-	-	
16	7.40	7.6	3.0	2.0	-	-	-	-	-	-	-	
17	7.40	7.6	3.0	2.0	-	-	-	-	-	-	-	
18	7.40	7.6	3.0	2.0	-	-	-	-	-	-	-	
19	7.40	7.6	3.0	2.0	-	-	-	-	-	-	-	
20	7.40	7.6	3.0	2.0	-	-	-	-	-	-	-	
21	7.40	7.6	3.0	2.0	-	-	-	-	-	-	-	
22	7.40	7.6	3.0	2.0	-	-	-	-	-	-	-	
23	7.40	7.6	3.0	2.0	-	-	-	-	-	-	-	
24	7.40	7.6	3.0	2.0	-	-	-	-	-	-	-	
25	7.40	7.6	3.0	2.0	-	-	-	-	-	-	-	
26	7.40	7.6	3.0	2.0	-	-	-	-	-	-	-	
27	7.40	7.6	3.0	2.0	-	-	-	-	-	-	-	
28	7.40	7.6	3.0	2.0	-	-	-	-	-	-	-	
29	7.40	7.6	3.0	2.0	-	-	-	-	-	-	-	
30	7.40	7.6	3.0	2.0	-	-	-	-	-	-	-	
31	7.40	7.6	3.0	2.0	-	-	-	-	-	-	-	

Note :

Signature	Checked by	Verified by
Name		
Position		
Date		

Swimmingpool daily checklist

IRM
next

บันทึกการดูแลรักษาสระว่ายน้ำ

Building : Club House Location : Swimming Pool Month : กันยายน 2566

Visual Inspection

☐ D ☐ W ☐ M ☐ Y

Date วันที่	Time เวลา	รายละเอียดการตรวจสอบ						อุณหภูมิ น้ำ		ค่าความเป็นกรด		ผู้ตรวจ	ผู้รายงาน	หมายเหตุ
		ค่าPH	ค่าCL	Pressure	เคมี	เคมี	เคมี	ความสะอาด	ความสะอาด	ค่า 1	ค่า 2			
1	7.30	7.8	1.3	00/14	-	-	-	-	-	ดี	-			น้ำใสสะอาด
2	7.50	7.6	1.0	01/14	-	3	-	-	-	ดี	-			
3	7.50	7.6	3.0	18/16	-	-	-	-	-	ดี	-			
4	7.40	7.6	3.0	14/14	-	-	-	-	-	ดี	-			
5	7.40	7.6	3.0	14/14	-	-	-	-	-	ดี	-			
6	7.30	7.8	3.0	16/16	-	-	-	-	-	ดี	-			
7	7.30	7.6	3.0	10/16	-	-	-	-	-	ดี	-			
8	7.30	7.6	3.0	18/16	-	-	-	-	-	ดี	-			
9	7.40	7.6	3.0	18/14	-	-	100	-	-	ดี	ดี			น้ำใสสะอาด
10	7.40	7.6	3.0	14/14	-	-	-	ดูดี	-	ดี	-			น้ำใสสะอาด
11	7.40	7.6	3.0	18/16	-	-	-	-	-	ดี	-			
12	7.40	7.6	3.0	18/16	-	-	-	-	-	ดี	-			
13	7.30	7.6	3.0	20/20	-	-	-	-	-	ดี	-			
14	7.30	7.6	3.0	20/20	-	-	100	-	-	ดี	-			น้ำใสสะอาด
15	7.30	7.8	1.5	14/14	-	-	-	-	-	ดี	-			
16	7.40	7.6	0.6	10/18	-	300	100	-	-	ดี	-			น้ำใสสะอาด
17	7.40	7.6	3.0	20/20	-	300	100	-	-	ดี	ดี			น้ำใสสะอาด
18	7.40	7.6	3.0	16/16	-	-	-	ดูดี	-	ดี	-			น้ำใสสะอาด
19	7.40	7.6	3.0	20/20	-	-	-	-	-	ดี	-			
20	7.30	7.6	3.0	20/20	-	-	-	-	-	ดี	-			น้ำใสสะอาด
21	7.30	7.6	3.0	18/20	-	-	-	-	-	ดี	-			
22	7.30	7.8	3.0	16/16	-	-	-	-	-	ดี	-			
23	7.40	7.6	3.0	16/16	-	-	-	-	-	ดี	-			น้ำใสสะอาด
24	7.40	7.6	3.0	18/18	-	-	-	-	-	ดี	-			
25	7.40	7.6	3.0	18/18	-	-	-	-	-	ดี	-			
26	7.40	7.6	3.0	18/18	-	-	-	-	-	ดี	-			
27	7.40	7.6	3.0	20/20	-	-	100	-	-	ดี	ดี			น้ำใสสะอาด
28	7.40	7.8	3.0	14/14	-	-	-	-	-	ดี	-			
29	7.40	7.6	3.0	16/16	-	-	-	-	-	ดี	-			
30	7.40	7.6	3.0	16/16	-	-	-	-	-	ดี	-			
31														

Note :

Checked by		Acknowledge by	
Signature		Signature	
Name		Name	นางสาววันทิพย์ แก้วคำ
Position		Position	
Date		Date	

เอกสารแนบ

5

ภาพประกอบมาตรการป้องกันและ
แก้ไขผลกระทบสิ่งแวดล้อมและ
มาตรการติดตามตรวจสอบคุณภาพสิ่งแวดล้อม

รูปที่ 1 พื้นที่สีเขียวภายในโครงการ

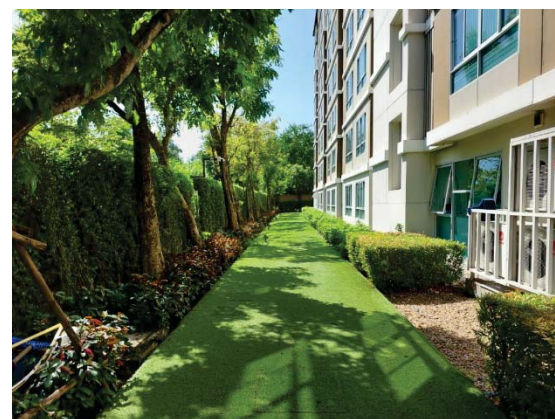
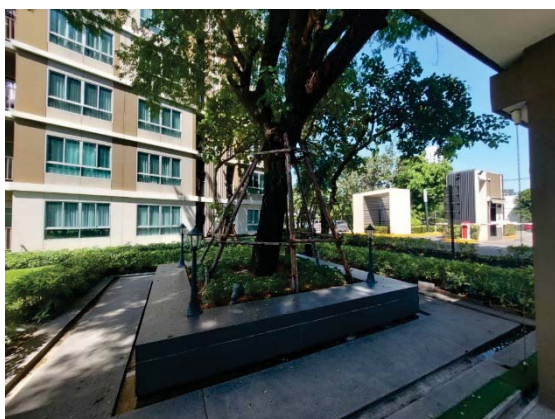

รูปที่ 2 การดูแลรักษาพื้นที่สีเขียว



รูปที่ 3 ระบบระบายอากาศและช่องเปิดระบายอากาศ

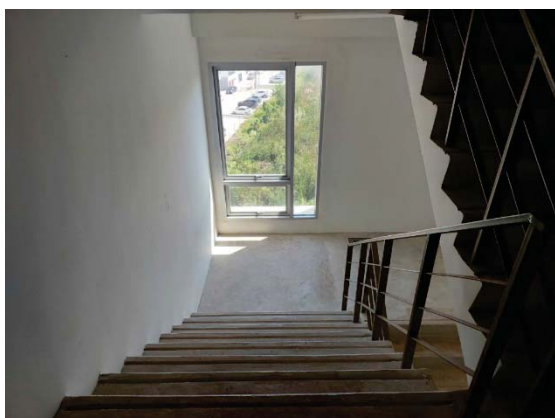

รูปที่ 4 มาตรการด้านการจราจร



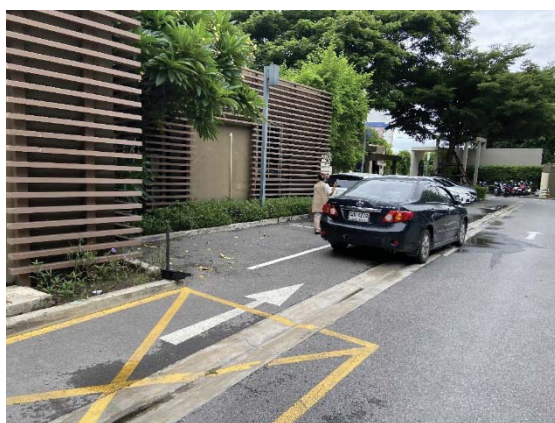
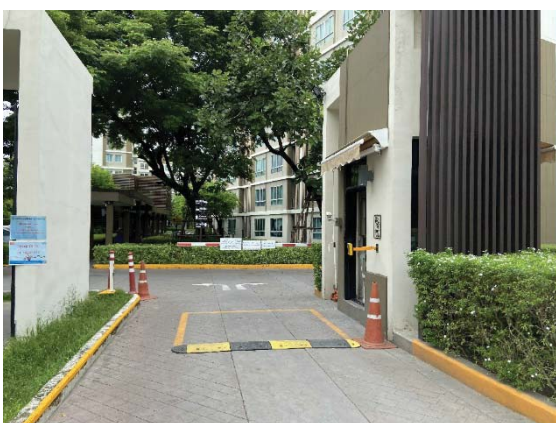

รูปที่ 5 การดูแลความสะอาดพื้นถนนภายในโครงการ



รูปที่ 6 ตัวควบคุมระบบบำบัดน้ำเสียและผู้ดูแลระบบบำบัดน้ำเสีย

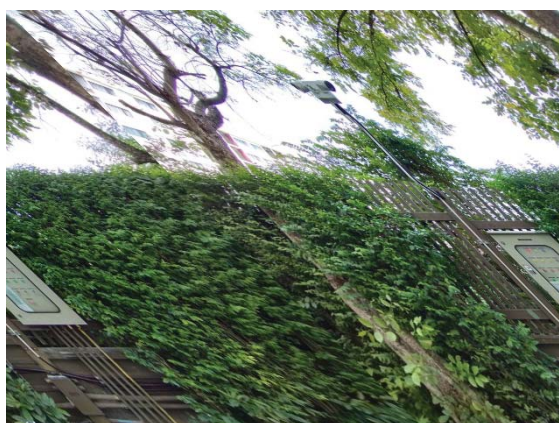

รูปที่ 7 พื้นที่จอดรถ

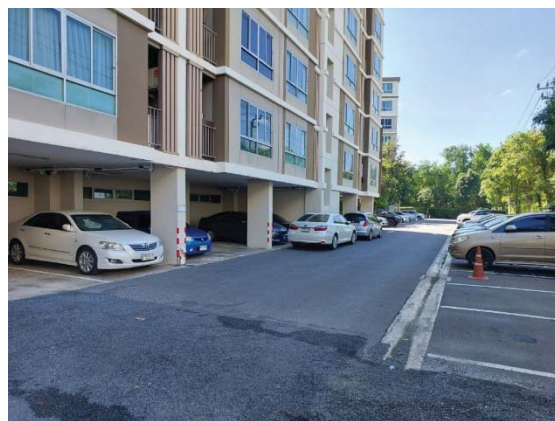

รูปที่ 8 ท่อสูบน้ำทิ้งที่ผ่านระบบบำบัดน้ำเสีย

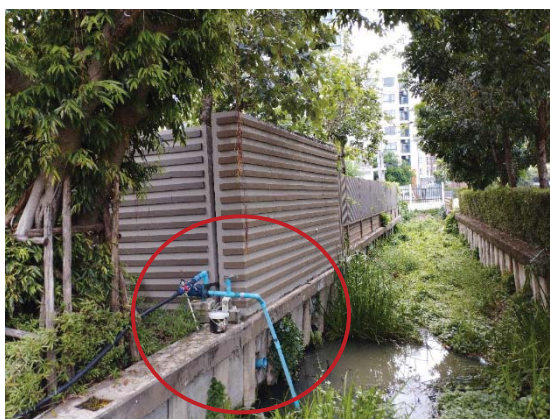

รูปที่ 9 ระบบระบายน้ำและระบบป้องกันน้ำท่วม



รูปที่ 10 ถังสำรองน้ำ

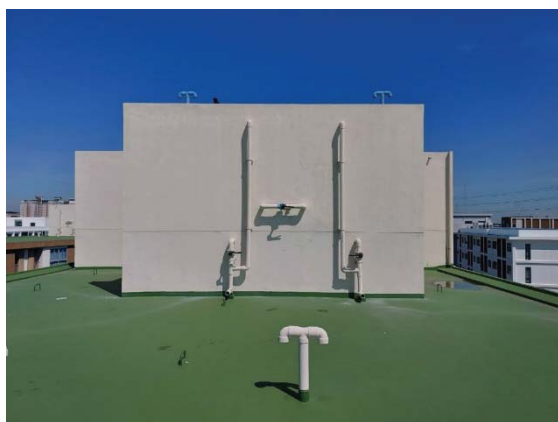

ถังสำรองน้ำชั้นดาดฟ้า



ถังสำรองน้ำชั้นใต้ดิน

รูปที่ 11 ระบบเส้นท่อประปา



รูปที่ 12 แนวรั้วรอบพื้นที่โครงการ

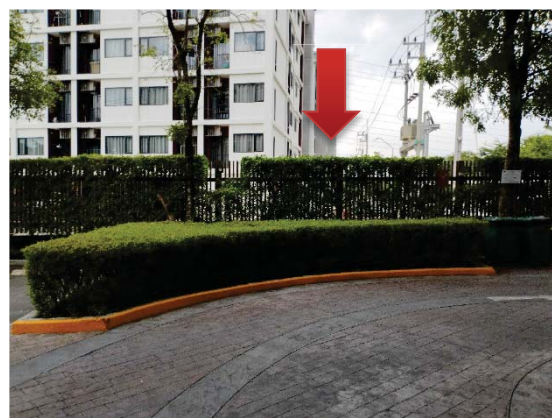
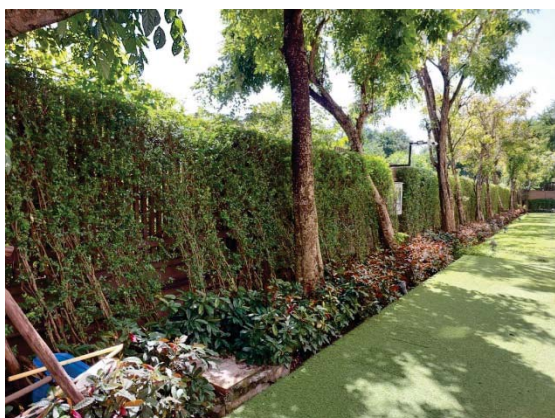

รูปที่ 13 ห้องพัสดุฝอยของโครงการ



ห้องพัสดุฝอยประจำชั้น

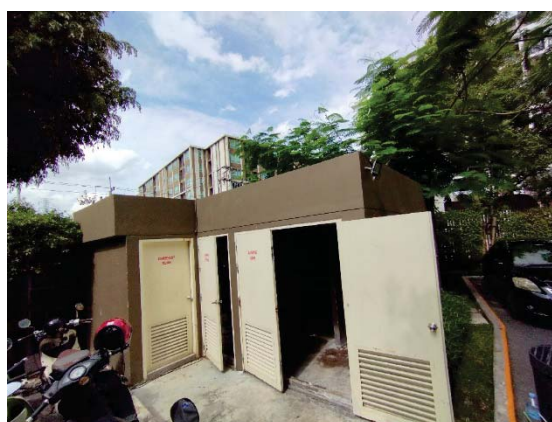

ห้องพัสดุฝอยรวม

รูปที่ 14 ระบบไฟฟ้า



รูปที่ 15 ผนังอาคารสีอ่อน

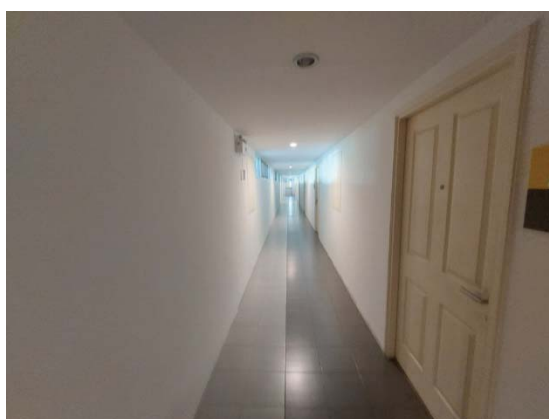

รูปที่ 16 ระบบป้องกันอัคคีภัย



เครื่องตรวจจับควัน



ระบบแจ้งเหตุเพลิงไหม้แบบกริ่ง



ระบบแจ้งเหตุฉุกเฉินแบบใช้มือกด



ป้ายบอกทางหนีไฟ



ไฟส่องสว่างฉุกเฉิน

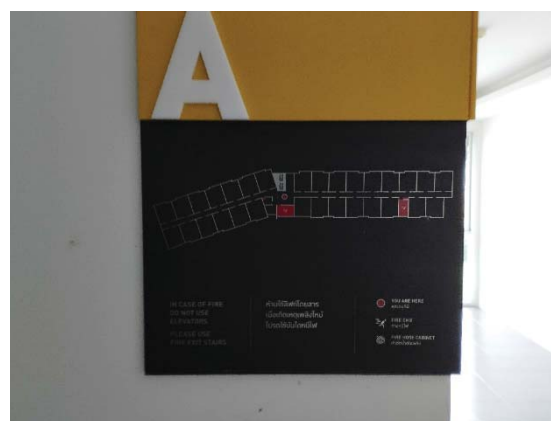

แผนผังทางหนีไฟ



บันไดหนีไฟ



ตู้เก็บสายรับน้ำดับเพลิง



ถังดับเพลิงเคมีชนิดมือถือและป้ายบอกวิธีการใช้ถังดับเพลิง

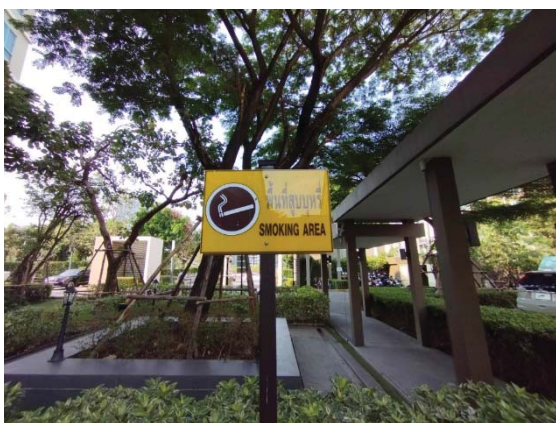

พื้นที่สูบบุหรี่

รูปที่ 17 พื้นที่จุดรวมพล



รูปที่ 18 ซ้อมหนีอัคคีภัย

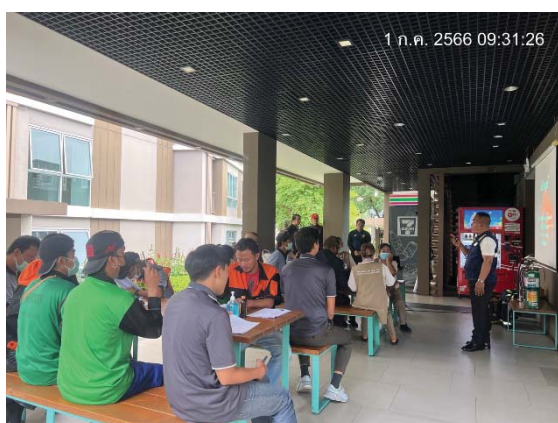

รูปที่ 19 เบอร์โทรศัพท์ฉุกเฉิน

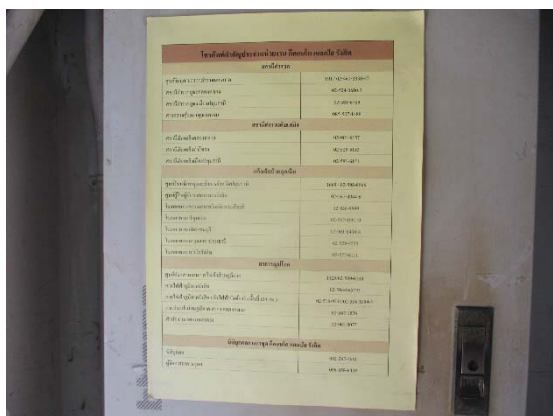

โทรศัพท์ฉุกเฉินภายในอาคาร อาคาร 1 อาคาร 2 อาคาร 3	
ศูนย์ควบคุม	
ศูนย์ควบคุม อาคาร 1	02-000-0000
ศูนย์ควบคุม อาคาร 2	02-000-0001
ศูนย์ควบคุม อาคาร 3	02-000-0002
ศูนย์ช่วยเหลือ	
ศูนย์ช่วยเหลือ อาคาร 1	02-000-0003
ศูนย์ช่วยเหลือ อาคาร 2	02-000-0004
ศูนย์ช่วยเหลือ อาคาร 3	02-000-0005
ศูนย์แจ้งเหตุฉุกเฉิน	
ศูนย์แจ้งเหตุฉุกเฉิน อาคาร 1	02-000-0006
ศูนย์แจ้งเหตุฉุกเฉิน อาคาร 2	02-000-0007
ศูนย์แจ้งเหตุฉุกเฉิน อาคาร 3	02-000-0008
ศูนย์แจ้งเหตุฉุกเฉิน อาคาร 4	02-000-0009
ศูนย์แจ้งเหตุฉุกเฉิน อาคาร 5	02-000-0010
ศูนย์แจ้งเหตุฉุกเฉิน อาคาร 6	02-000-0011
ศูนย์แจ้งเหตุฉุกเฉิน อาคาร 7	02-000-0012
ศูนย์แจ้งเหตุฉุกเฉิน อาคาร 8	02-000-0013
ศูนย์แจ้งเหตุฉุกเฉิน อาคาร 9	02-000-0014
ศูนย์แจ้งเหตุฉุกเฉิน อาคาร 10	02-000-0015
ศูนย์แจ้งเหตุฉุกเฉิน อาคาร 11	
ศูนย์แจ้งเหตุฉุกเฉิน อาคาร 11	02-000-0016
ศูนย์แจ้งเหตุฉุกเฉิน อาคาร 12	02-000-0017
ศูนย์แจ้งเหตุฉุกเฉิน อาคาร 13	02-000-0018
ศูนย์แจ้งเหตุฉุกเฉิน อาคาร 14	02-000-0019
ศูนย์แจ้งเหตุฉุกเฉิน อาคาร 15	02-000-0020
ศูนย์แจ้งเหตุฉุกเฉิน อาคาร 16	
ศูนย์แจ้งเหตุฉุกเฉิน อาคาร 16	02-000-0021
ศูนย์แจ้งเหตุฉุกเฉิน อาคาร 17	02-000-0022
ศูนย์แจ้งเหตุฉุกเฉิน อาคาร 18	02-000-0023
ศูนย์แจ้งเหตุฉุกเฉิน อาคาร 19	02-000-0024
ศูนย์แจ้งเหตุฉุกเฉิน อาคาร 20	02-000-0025
ศูนย์แจ้งเหตุฉุกเฉิน อาคาร 21	
ศูนย์แจ้งเหตุฉุกเฉิน อาคาร 21	02-000-0026
ศูนย์แจ้งเหตุฉุกเฉิน อาคาร 22	02-000-0027
ศูนย์แจ้งเหตุฉุกเฉิน อาคาร 23	02-000-0028
ศูนย์แจ้งเหตุฉุกเฉิน อาคาร 24	02-000-0029
ศูนย์แจ้งเหตุฉุกเฉิน อาคาร 25	02-000-0030

รูปที่ 20 เจ้าหน้าที่รักษาความปลอดภัย



รูปที่ 21 บริเวณทางเข้า-ออกโครงการ



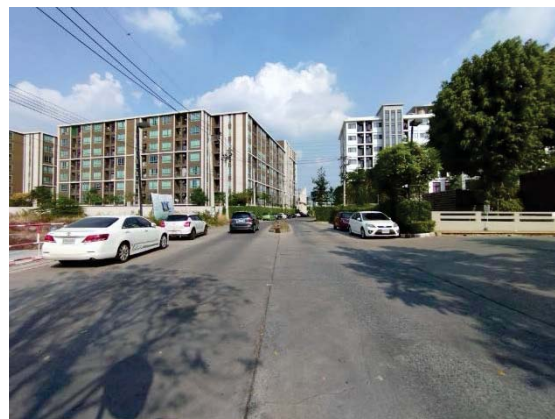

รูปที่ 22 อาคารของโครงการ

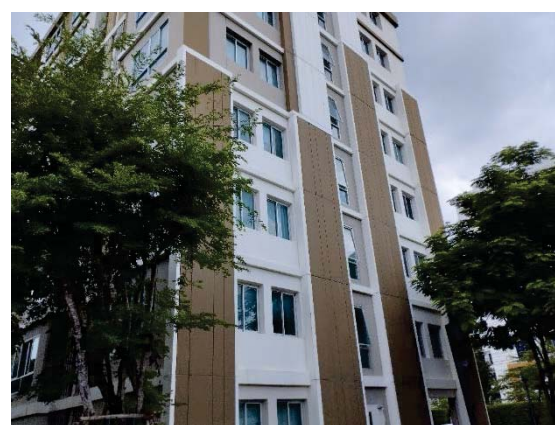



รูปที่ 23 บอร์ดประชาสัมพันธ์



รูปที่ 24 สระว่ายน้ำของโครงการ



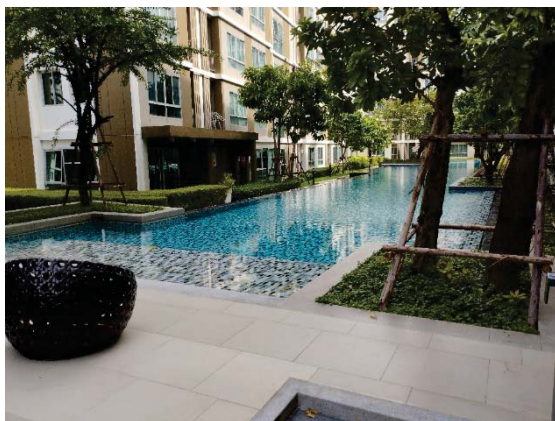

รูปที่ 25 กฎระเบียบสระว่ายน้ำ

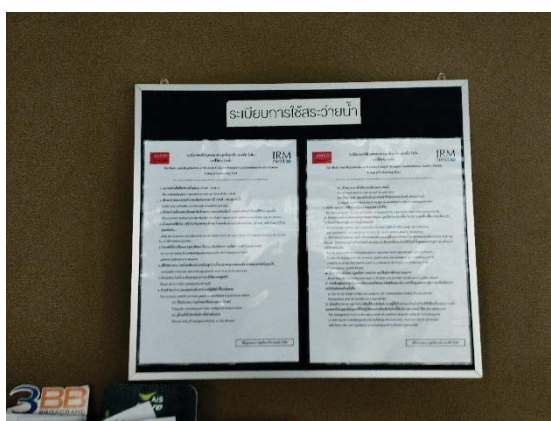

รูปที่ 26 อุปกรณ์ช่วยชีวิตบริเวณสระว่ายน้ำ

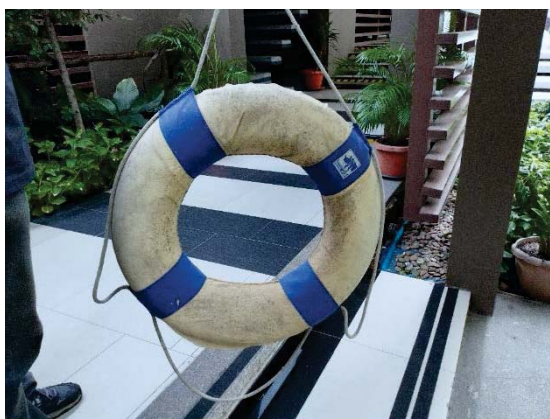

รูปที่ 27 อุปกรณ์ทำความสะอาดสระว่ายน้ำ

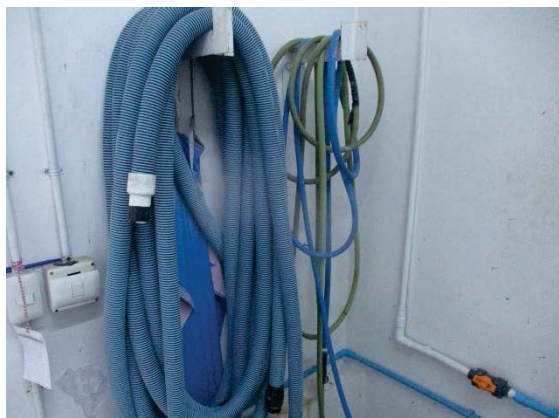

เอกสารแนบ

6

หนังสือรับรองผลการวิเคราะห์

เดือนกรกฎาคม 2566



บริษัท ไมน์ เอ็นจิเนียริ่ง คอนซัลแตนท์ จำกัด
MINE ENGINEERING CONSULTANT CO.,LTD.



NSC-TISI-TIS 17025
Testing 0623

ANALYSIS REPORT

Data Provided by Customer

Customer Name : นิติบุคคลอาคารชุดโครงการดีคอนโด แคมป์ส รีสอร์ท รังสิต-ธรรมศาสตร์

Address : ถนนคลองหลวง-เชียงราก อำเภอลองหลวง จังหวัดปทุมธานี

Sampling By : Sampling Team of Mine Engineering Consultant Co., Ltd.

Sample Type : น้ำ (Water)

Station : สระว่ายน้ำ (ส่วนลึก)

Customer Code : B660051

Sampling Date : 3 July 2023

Sampling Method : Grab Sampling

Report No. : B660051-13

Data Provided by Laboratory

Laboratory Code No. : B660051/1

Sample Appearance :ใส ไม่มีตะกอน ไม่มีกลิ่น

Received Date : 3 July 2023

Analytical Date : 3-13 July 2023

Report Date : 13 July 2023

Parameters	Units	Analytical Methods ¹⁾	Results	Standard ²⁾
Total Coliform Bacteria*,**	MPN/100 mL	Multiple-Tube Fermentation Technique (9221 B)	Non-Detect	Not more than 10
E. coli*,**	MPN/100 mL	Escherichia Coli Procedure (9221 F)	Non-Detect	Non-Detect
Staphylococcus aureus*,**	In 100 mL	Membrane Filter Technique (9213 B)	Non-Detect	Non-Detect
Pseudomonas aeruginosa*,**	In 100 mL	Membrane Filter Technique (9213 E)	Non-Detect	Non-Detect

Note: ¹⁾ Standard Methods for the Examination of Water and Wastewater. 23rd ed. APHA, AWWA, WEF, 2017.

²⁾ พระราชบัญญัติการสาธารณสุข พ.ศ. 2535 มาตรา 32(2) คำแนะนำของคณะกรรมการสาธารณสุข ฉบับที่ 1/2550 เรื่อง การควบคุมการประกอบกิจการ
สระว่ายน้ำ หรือกิจการอื่นๆ ในทำนองเดียวกัน

* รายการทดสอบนี้อยู่นอกขอบข่ายการรับรอง ISO/IEC 17025 ของห้องปฏิบัติการทดสอบ

**วิเคราะห์โดยห้องปฏิบัติการ บริษัท เอส.พี.เอส คอนซัลติ้ง เซอร์วิส จำกัด



(Miss Chonthicha Phuttha)

Reviewed signatory



(Mr. Kittiphid Plongkaew)

Approved signatory

Reported results refer to submitted sample(s) only.

Do not copy partial of this analysis report without official approval.

MEC-FM-45 Rev.06 03-04-2566



บริษัท ไมน์ เอ็นจิเนียริง คอนซัลแตนท์ จำกัด
MINE ENGINEERING CONSULTANT CO.,LTD.



NSC-TISI-TIS 17025

Testing 0623

ANALYSIS REPORT

Data Provided by Customer

Customer Name : นิติบุคคลอาคารชุดโครงการดีคอนโด แคมป์ส รีสอร์ท รังสิต-ธรรมศาสตร์

Address : ถนนคลองหลวง-เชียงราก อำเภอลองหลวง จังหวัดปทุมธานี

Sampling By : Sampling Team of Mine Engineering Consultant Co., Ltd.

Sample Type : น้ำ (Water)

Station : สระว่ายน้ำ (ส่วนต้น)

Customer Code : B660051

Sampling Date : 3 July 2023

Sampling Method : Grab Sampling

Report No. : B660051-13

Data Provided by Laboratory

Laboratory Code No. : B660051/2

Sample Appearance :ใส ไม่มีตะกอน ไม่มีกลิ่น

Received Date : 3 July 2023

Analytical Date : 3-13 July 2023

Report Date : 13 July 2023

Parameters	Units	Analytical Methods ¹⁾	Results	Standard ²⁾
Total Coliform Bacteria*,**	MPN/100 mL	Multiple-Tube Fermentation Technique (9221 B)	Non-Detect	Not more than 10
E. coli*,**	MPN/100 mL	Escherichia Coli Procedure (9221 F)	Non-Detect	Non-Detect
Staphylococcus aureus*,**	In 100 mL	Membrane Filter Technique (9213 B)	Non-Detect	Non-Detect
Pseudomonas aeruginosa*,**	In 100 mL	Membrane Filter Technique (9213 E)	Non-Detect	Non-Detect

Note: ¹⁾ Standard Methods for the Examination of Water and Wastewater. 23rd ed. APHA, AWWA, WEF, 2017.

²⁾ พระราชบัญญัติการสาธารณสุข พ.ศ. 2535 มาตรา 32(2) คำแนะนำของคณะกรรมการสาธารณสุข ฉบับที่ 1/2550 เรื่อง การควบคุมการประกอบกิจการสระว่ายน้ำ หรือกิจการอื่นๆ ในทำนองเดียวกัน

* รายการทดสอบนี้อยู่นอกขอบข่ายการรับรอง ISO/IEC 17025 ของห้องปฏิบัติการทดสอบ

**วิเคราะห์โดยห้องปฏิบัติการ บริษัท เอส.พี.เอส คอนสตาติง เซอร์วิส จำกัด

(Miss Chonthicha Phuttha)
Reviewed signatory



(Mr. Kittiphid Plongkaew)
Approved signatory



บริษัท ไมน์ เอ็นจิเนียริง คอนซัลแตนท์ จำกัด
MINE ENGINEERING CONSULTANT CO.,LTD.



NSC-TISI-TIS 17025

Testing 0623

ANALYSIS REPORT

Data Provided by Customer

Customer Name : นิติบุคคลอาคารชุดโครงการดีคอนโด แคมป์ส รีสอร์ท รังสิต-ธรรมศาสตร์

Address : ถนนคลองหลวง-เชียงราก อำเภอลองหลวง จังหวัดปทุมธานี

Sampling By : Sampling Team of Mine Engineering Consultant Co., Ltd.

Sample Type : น้ำ (Water)

Station : สระว่ายน้ำ (ส่วนลึก)

Customer Code : B660051

Sampling Date : 10 July 2023

Sampling Method : Grab Sampling

Report No. : B660051-14

Data Provided by Laboratory

Laboratory Code No. : B660051/1

Sample Appearance :ใส ไม่มีตะกอน ไม่มีกลิ่น

Received Date : 10 July 2023

Analytical Date : 10-20 July 2023

Report Date : 20 July 2023

Parameters	Units	Analytical Methods ¹⁾	Results	Standard ²⁾
Total Coliform Bacteria*,**	MPN/100 mL	Multiple-Tube Fermentation Technique (9221 B)	Non-Detect	Not more than 10
E. coli*,**	MPN/100 mL	Escherichia Coli Procedure (9221 F)	Non-Detect	Non-Detect
Staphylococcus aureus*,**	In 100 mL	Membrane Filter Technique (9213 B)	Non-Detect	Non-Detect
Pseudomonas aeruginosa*,**	In 100 mL	Membrane Filter Technique (9213 E)	Non-Detect	Non-Detect

Note: ¹⁾ Standard Methods for the Examination of Water and Wastewater. 23rd ed. APHA, AWWA, WEF, 2017.

²⁾ พระราชบัญญัติการสาธารณสุข พ.ศ. 2535 มาตรา 32(2) คำแนะนำของคณะกรรมการสาธารณสุข ฉบับที่ 1/2550 เรื่อง การควบคุมการประกอบกิจการสระว่ายน้ำ หรือกิจการอื่นๆ ในทำนองเดียวกัน

* รายการทดสอบนี้อยู่นอกขอบข่ายการรับรอง ISO/IEC 17025 ของห้องปฏิบัติการทดสอบ

**วิเคราะห์โดยห้องปฏิบัติการ บริษัท เอส.พี.เอส คอนสัลติ้ง เซอร์วิส จำกัด

(Miss Chonthicha Phuttha)

Reviewed signatory



(Mr. Kittiphid Plongkaew)

Approved signatory

Reported results refer to submitted sample(s) only.

Do not copy partial of this analysis report without official approval.

MEC-FM-45 Rev.06 03-04-2566



บริษัท ไมน์ เอ็นจิเนียริ่ง คอนซัลแตนท์ จำกัด
MINE ENGINEERING CONSULTANT CO.,LTD.



NSC-TISI-TIS 17025

Testing 0623

ANALYSIS REPORT

Data Provided by Customer

Customer Name : นิติบุคคลอาคารชุดโครงการดีคอนโด แคมป์ส รีสอร์ท รังสิต-ธรรมศาสตร์

Address : ถนนคลองหลวง-เชียงราก อำเภอลองหลวง จังหวัดปทุมธานี

Sampling By : Sampling Team of Mine Engineering Consultant Co., Ltd.

Sample Type : น้ำ (Water)

Station : สระว่ายน้ำ (ส่วนต้น)

Customer Code : B660051

Sampling Date : 10 July 2023

Sampling Method : Grab Sampling

Report No. : B660051-14

Data Provided by Laboratory

Laboratory Code No. : B660051/2

Sample Appearance :ใส ไม่มีตะกอน ไม่มีกลิ่น

Received Date : 10 July 2023

Analytical Date : 10-20 July 2023

Report Date : 20 July 2023

Parameters	Units	Analytical Methods ¹⁾	Results	Standard ²⁾
Total Coliform Bacteria*,**	MPN/100 mL	Multiple-Tube Fermentation Technique (9221 B)	Non-Detect	Not more than 10
E. coli*,**	MPN/100 mL	Escherichia Coli Procedure (9221 F)	Non-Detect	Non-Detect
Staphylococcus aureus*,**	In 100 mL	Membrane Filter Technique (9213 B)	Non-Detect	Non-Detect
Pseudomonas aeruginosa*,**	In 100 mL	Membrane Filter Technique (9213 E)	Non-Detect	Non-Detect

Note: ¹⁾ Standard Methods for the Examination of Water and Wastewater. 23rd ed. APHA, AWWA, WEF, 2017.

²⁾ พระราชบัญญัติการสาธารณสุข พ.ศ. 2535 มาตรา 32(2) คำแนะนำของคณะกรรมการสาธารณสุข ฉบับที่ 1/2550 เรื่อง การควบคุมการประกอบกิจการสระว่ายน้ำ หรือกิจการอื่นๆ ในทำนองเดียวกัน

* รายการทดสอบนี้อยู่นอกขอบข่ายการรับรอง ISO/IEC 17025 ของห้องปฏิบัติการทดสอบ

**วิเคราะห์โดยห้องปฏิบัติการ บริษัท เอส.พี.เอส คอนซัลติ้ง เซอร์วิส จำกัด

(Miss Chonthicha Phuttha)
Reviewed signatory



(Mr. Kittiphid Plongkaew)
Approved signatory



บริษัท ไมน์ เอ็นจิเนียริ่ง คอนซัลแตนท์ จำกัด
MINE ENGINEERING CONSULTANT CO.,LTD.



ANALYSIS REPORT

Data Provided by Customer

Customer Name : นิติบุคคลอาคารชุดโครงการดีคอนโด แคมป์ส รีสอร์ท รังสิต-ธรรมศาสตร์

Address : ถนนคลองหลวง-เชียงราก อำเภอลองหลวง จังหวัดปทุมธานี

Sampling By : Sampling Team of Mine Engineering Consultant Co., Ltd.

Sample Type : น้ำ (Water)

Station : สระว่ายน้ำ (ส่วนลึก)

Customer Code : B660051

Sampling Date : 17 July 2023

Sampling Method : Grab Sampling

Report No. : B660051-15

Data Provided by Laboratory

Laboratory Code No. : B660051/1

Sample Appearance :ใส ไม่มีตะกอน ไม่มีกลิ่น

Received Date : 17 July 2023

Analytical Date : 17-27 July 2023

Report Date : 27 July 2023

Parameters	Units	Analytical Methods ¹⁾	Results	Standard ²⁾
Total Coliform Bacteria*,**	MPN/100 mL	Multiple-Tube Fermentation Technique (9221 B)	Non-Detect	Not more than 10
E. coli*,**	MPN/100 mL	Escherichia Coli Procedure (9221 F)	Non-Detect	Non-Detect
Staphylococcus aureus*,**	In 100 mL	Membrane Filter Technique (9213 B)	Non-Detect	Non-Detect
Pseudomonas aeruginosa*,**	In 100 mL	Membrane Filter Technique (9213 E)	Non-Detect	Non-Detect

Note: ¹⁾ Standard Methods for the Examination of Water and Wastewater. 23rd ed. APHA, AWWA, WEF, 2017.

²⁾ พระราชบัญญัติการสาธารณสุข พ.ศ. 2535 มาตรา 32(2) คำแนะนำของคณะกรรมการสาธารณสุข ฉบับที่ 1/2550 เรื่อง การควบคุมการประกอบกิจการสระว่ายน้ำ หรือกิจการอื่นๆ ในทำนองเดียวกัน

* รายการทดสอบอยู่นอกขอบข่ายการรับรอง ISO/IEC 17025 ของห้องปฏิบัติการทดสอบ

**วิเคราะห์โดยห้องปฏิบัติการ บริษัท เอส.พี.เอส คอนซัลติ้ง เซอร์วิส จำกัด

.....
(Miss Chonthicha Phuttha)
Reviewed signatory



.....
(Miss Paranee Lumboot)
Approved signatory

Reported results refer to submitted sample(s) only.

Do not copy partial of this analysis report without official approval.

MEC-FM-45 Rev.06 03-04-2566



บริษัท ไมน์ เอ็นจิเนียริ่ง คอนซัลแตนท์ จำกัด
MINE ENGINEERING CONSULTANT CO.,LTD.



ANALYSIS REPORT

Data Provided by Customer

Customer Name : นิติบุคคลอาคารชุดโครงการดีคอนโด แคมป์ส รีสอร์ท รังสิต-ธรรมศาสตร์

Address : ถนนคลองหลวง-เชียงราก อำเภอลองหลวง จังหวัดปทุมธานี

Sampling By : Sampling Team of Mine Engineering Consultant Co., Ltd.

Sample Type : น้ำ (Water)

Station : สระว่ายน้ำ (ส่วนต้น)

Customer Code : B660051

Sampling Date : 17 July 2023

Sampling Method : Grab Sampling

Report No. : B660051-15

Data Provided by Laboratory

Laboratory Code No. : B660051/2

Sample Appearance :ใส ไม่มีตะกอน ไม่มีกลิ่น

Received Date : 17 July 2023

Analytical Date : 17-27 July 2023

Report Date : 27 July 2023

Parameters	Units	Analytical Methods ¹⁾	Results	Standard ²⁾
Total Coliform Bacteria*,**	MPN/100 mL	Multiple-Tube Fermentation Technique (9221 B)	Non-Detect	Not more than 10
E. coli*,**	MPN/100 mL	Escherichia Coli Procedure (9221 F)	Non-Detect	Non-Detect
Staphylococcus aureus*,**	In 100 mL	Membrane Filter Technique (9213 B)	Non-Detect	Non-Detect
Pseudomonas aeruginosa*,**	In 100 mL	Membrane Filter Technique (9213 E)	Non-Detect	Non-Detect

Note: ¹⁾ Standard Methods for the Examination of Water and Wastewater. 23rd ed. APHA, AWWA, WEF, 2017.

²⁾ พระราชบัญญัติการสาธารณสุข พ.ศ. 2535 มาตรา 32(2) คำแนะนำของคณะกรรมการสาธารณสุข ฉบับที่ 1/2550 เรื่อง การควบคุมการประกอบกิจการสระว่ายน้ำ หรือกิจการอื่นๆ ในทำนองเดียวกัน

* รายการทดสอบนี้อยู่นอกขอบข่ายการรับรอง ISO/IEC 17025 ของห้องปฏิบัติการทดสอบ

**วิเคราะห์โดยห้องปฏิบัติการ บริษัท เอส.พี.เอส คอนสัลติ้ง เซอร์วิส จำกัด

(Miss Chonthicha Phuttha)

Reviewed signatory



(Miss Paranee Lumboot)

Approved signatory

Reported results refer to submitted sample(s) only.

Do not copy partial of this analysis report without official approval.

MEC-FM-45 Rev.06 03-04-2566



บริษัท ไมน์ เอ็นจิเนียริ่ง คอนซัลแตนท์ จำกัด
MINE ENGINEERING CONSULTANT CO.,LTD.



ANALYSIS REPORT

Data Provided by Customer

Customer Name : นิติบุคคลอาคารชุดโครงการดีคอนโด แคมป์ส รีสอร์ท รังสิต-ธรรมศาสตร์

Address : ถนนคลองหลวง-เขียงราก อำเภอลองหลวง จังหวัดปทุมธานี

Sampling By : Sampling Team of Mine Engineering Consultant Co., Ltd.

Sample Type : น้ำ (Water)

Station : สระว่ายน้ำ (ส่วนลึก)

Customer Code : B660051

Sampling Date : 24 July 2023

Sampling Method : Grab Sampling

Report No. : B660051-16

Data Provided by Laboratory

Laboratory Code No. : B660051/1

Sample Appearance :ใส ไม่มีตะกอน ไม่มีกลิ่น

Received Date : 24 July 2023

Analytical Date : 24 July - 3 August 2023

Report Date : 3 August 2023

Parameters	Units	Analytical Methods ¹⁾	Results	Standard ²⁾
Total Coliform Bacteria*,**	MPN/100 mL	Multiple-Tube Fermentation Technique (9221 B)	Non-Detect	Not more than 10
E. coli*,**	MPN/100 mL	Escherichia Coli Procedure (9221 F)	Non-Detect	Non-Detect
Staphylococcus aureus*,**	In 100 mL	Membrane Filter Technique (9213 B)	Non-Detect	Non-Detect
Pseudomonas aeruginosa*,**	In 100 mL	Membrane Filter Technique (9213 E)	Non-Detect	Non-Detect

Note: ¹⁾ Standard Methods for the Examination of Water and Wastewater. 23rd ed. APHA, AWWA, WEF, 2017.

²⁾ พระราชบัญญัติการสาธารณสุข พ.ศ. 2535 มาตรา 32(2) คำแนะนำของคณะกรรมการสาธารณสุข ฉบับที่ 1/2550 เรื่อง การควบคุมการประกอบกิจการ
สระว่ายน้ำ หรือกิจการอื่นๆ ในทำนองเดียวกัน

* รายการทดสอบอยู่นอกขอบข่ายการรับรอง ISO/IEC 17025 ของห้องปฏิบัติการทดสอบ

**วิเคราะห์โดยห้องปฏิบัติการ บริษัท เอส.พี.เอส คอนซัลติ้ง เซอร์วิส จำกัด

(Miss Chonthicha Phuttha)
Reviewed signatory



(Miss Paranee Lumboot)
Approved signatory

Reported results refer to submitted sample(s) only.

Do not copy partial of this analysis report without official approval.

MEC-FM-45 Rev.06 03-04-2566



ANALYSIS REPORT

Data Provided by Customer

Customer Name : นิติบุคคลอาคารชุดโครงการดีคอนโด แคมป์ส รีสอร์ท รังสิต-ธรรมศาสตร์

Address : ถนนคลองหลวง-เชียงราก อำเภอลองหลวง จังหวัดปทุมธานี

Sampling By : Sampling Team of Mine Engineering Consultant Co., Ltd.

Sample Type : น้ำ (Water)

Station : สระว่ายน้ำ (ส่วนต้น)

Customer Code : B660051

Sampling Date : 24 July 2023

Sampling Method : Grab Sampling

Report No. : B660051-16

Data Provided by Laboratory

Laboratory Code No. : B660051/2

Sample Appearance :ใส ไม่มีตะกอน ไม่มีกลิ่น

Received Date : 24 July 2023

Analytical Date : 24 July - 3 August 2023

Report Date : 3 August 2023

Parameters	Units	Analytical Methods ¹⁾	Results	Standard ²⁾
Total Coliform Bacteria*,**	MPN/100 mL	Multiple-Tube Fermentation Technique (9221 B)	Non-Detect	Not more than 10
E. coli*,**	MPN/100 mL	Escherichia Coli Procedure (9221 F)	Non-Detect	Non-Detect
Staphylococcus aureus*,**	In 100 mL	Membrane Filter Technique (9213 B)	Non-Detect	Non-Detect
Pseudomonas aeruginosa*,**	In 100 mL	Membrane Filter Technique (9213 E)	Non-Detect	Non-Detect

Note: ¹⁾ Standard Methods for the Examination of Water and Wastewater. 23rd ed. APHA, AWWA, WEF, 2017.

²⁾ พระราชบัญญัติการสาธารณสุข พ.ศ. 2535 มาตรา 32(2) คำแนะนำของคณะกรรมการสาธารณสุข ฉบับที่ 1/2550 เรื่อง การควบคุมการประกอบกิจการสระว่ายน้ำ หรือกิจการอื่นๆ ในทำนองเดียวกัน

* รายการทดสอบนี้อยู่นอกขอบข่ายการรับรอง ISO/IEC 17025 ของห้องปฏิบัติการทดสอบ

**วิเคราะห์โดยห้องปฏิบัติการ บริษัท เอส.พี.เอส คอนซัลติ้ง เซอร์วิส จำกัด

(Miss Chonthicha Phuttha)
Reviewed signatory



(Miss Paranee Lumboot)
Approved signatory



บริษัท ไมน์ เอ็นจิเนียริ่ง คอนซัลแตนท์ จำกัด
MINE ENGINEERING CONSULTANT CO.,LTD.



NSC-TISI-TIS 17025

Testing 0623

ANALYSIS REPORT

Data Provided by Customer

Customer Name : นิติบุคคลอาคารชุดโครงการดีคอนโด แคมป์ส รีสอร์ท รังสิต-ธรรมศาสตร์

Address : ถนนคลองหลวง-เชียงราก อำเภอลองหลวง จังหวัดปทุมธานี

Sampling By : Sampling Team of Mine Engineering Consultant Co., Ltd.

Sample Type : น้ำเสีย (Wastewater)

Station : จุดรวบรวมน้ำเสียเข้าสู่ระบบบำบัด อาคาร A1

Customer Code : B660051

Sampling Date : 24 July 2023

Sampling Method : Grab Sampling

Report No. : B660051-16

Data Provided by Laboratory

Laboratory Code No. : B660051/3

Sample Appearance : เหลืองใส มีตะกอนสีน้ำตาล มีกลิ่นเหม็น

Received Date : 24 July 2023

Analytical Date : 24 July - 3 August 2023

Report Date : 3 August 2023

Parameters	Units	Analytical Methods ¹⁾	Results	Standard ²⁾
pH @ 25 °C	-	Electrometric Method (4500-H ⁺ B)	7.2	5.0-9.0
Total Suspended Solids	mg/L	Dried at 103-105 °C (2540 D)	16.4	Not more than 40
Total Dissolved Solids	mg/L	Dried at 180 °C (2540 C)	379	Not more than 500
Biochemical Oxygen Demand	mg/L	5-Days BOD Test (5210 B), Azide Modification (4500-O C)	224	Not more than 30
Fat, Oil and Grease*	mg/L	Liquid-Liquid, Partition-Gravimetric Method (5520 B)	10	Not more than 20
Sulfide*	mg/L	Iodometric Method (4500-S ²⁻ F)	1.4	Not more than 1.0
Total Kjeldahl Nitrogen*,**	mg/L	Macro-Kjeldahl Method (4500-N _{org} B)	38	Not more than 35
Total Coliform Bacteria*,**	MPN/100 mL	Multiple-Tube Fermentation Technique (9221 B)	>160,000	-

Note: ¹⁾ Standard Methods for the Examination of Water and Wastewater. 23rd ed. APHA, AWWA, WEF, 2017.

²⁾ ประกาศกระทรวงทรัพยากรธรรมชาติและสิ่งแวดล้อม เรื่อง กำหนดมาตรฐานควบคุมการระบายน้ำทิ้งจากอาคารบางประเภทและบางขนาด ลงวันที่ 7 พฤศจิกายน 2548 ประกาศในราชกิจจานุเบกษาเล่มที่ 122 ตอนที่ 125 ง ลงวันที่ 29 ธันวาคม 2548 (ประเภท ข)

* รายการทดสอบอยู่นอกขอบข่ายการรับรอง ISO/IEC 17025 ของห้องปฏิบัติการทดสอบ

**วิเคราะห์โดยห้องปฏิบัติการ บริษัท เอส.พี.เอส คอนสัลติง เซอร์วิส จำกัด

(Miss Chonthicha Phuttha)

Reviewed signatory



(Miss Paranee Lumboot)

Approved signatory

Reported results refer to submitted sample(s) only.

Do not copy partial of this analysis report without official approval.

MEC-FM-45 Rev.06 03-04-2566



บริษัท ไมน์ เอ็นจิเนียริ่ง คอนซัลแตนท์ จำกัด
MINE ENGINEERING CONSULTANT CO.,LTD.



NSC-TISI-TIS 17025

Testing 0623

ANALYSIS REPORT

Data Provided by Customer

Customer Name : นิติบุคคลอาคารชุดโครงการดีคอนโด แคมป์ส รีสอร์ท รังสิต-ธรรมศาสตร์

Address : ถนนคลองหลวง-เชียงราก อำเภอลองหลวง จังหวัดปทุมธานี

Sampling By : Sampling Team of Mine Engineering Consultant Co., Ltd.

Sample Type : น้ำเสีย (Wastewater)

Station : จุดระบายน้ำออกจากระบบบำบัด อาคาร A1

Customer Code : B660051

Sampling Date : 24 July 2023

Sampling Method : Grab Sampling

Report No. : B660051-16

Data Provided by Laboratory

Laboratory Code No. : B660051/4

Sample Appearance : เหลืองใส มีตะกอนสีน้ำตาล ไม่มีกลิ่น

Received Date : 24 July 2023

Analytical Date : 24 July - 3 August 2023

Report Date : 3 August 2023

Parameters	Units	Analytical Methods ¹⁾	Results	Standard ²⁾
pH @ 25 °C	-	Electrometric Method (4500-H ⁺ B)	6.7	5.0-9.0
Total Suspended Solids	mg/L	Dried at 103-105 °C (2540 D)	<5.0	Not more than 40
Total Dissolved Solids	mg/L	Dried at 180 °C (2540 C)	354	Not more than 500
Biochemical Oxygen Demand	mg/L	5-Days BOD Test (5210 B), Azide Modification (4500-O C)	9.5	Not more than 30
Fat, Oil and Grease*	mg/L	Liquid-Liquid, Partition-Gravimetric Method (5520 B)	2	Not more than 20
Sulfide*	mg/L	Iodometric Method (4500-S ²⁻ F)	0.3	Not more than 1.0
Total Kjeldahl Nitrogen*,**	mg/L	Macro-Kjeldahl Method (4500-N _{org} B)	7.1	Not more than 35
Total Coliform Bacteria*,**	MPN/100 mL	Multiple-Tube Fermentation Technique (9221 B)	3,100	-

Note: ¹⁾ Standard Methods for the Examination of Water and Wastewater. 23rd ed. APHA, AWWA, WEF, 2017.

²⁾ ประกาศกระทรวงทรัพยากรธรรมชาติและสิ่งแวดล้อม เรื่อง กำหนดมาตรฐานควบคุมการระบายน้ำทิ้งจากอาคารบางประเภทและบางขนาด ลงวันที่ 7 พฤศจิกายน 2548 ประกาศในราชกิจจานุเบกษาเล่มที่ 122 ตอนที่ 125ง ลงวันที่ 29 ธันวาคม 2548 (ประเภท ข)

* รายการทดสอบอยู่นอกขอบข่ายการรับรอง ISO/IEC 17025 ของห้องปฏิบัติการทดสอบ

**วิเคราะห์โดยห้องปฏิบัติการ บริษัท เอส.พี.เอส คอนสตรัคชั่น เซอร์วิส จำกัด



(Miss Chonthicha Phuttha)

Reviewed signatory



(Miss Paranee Lumboot)

Approved signatory



บริษัท ไมน์ เอ็นจิเนียริ่ง คอนซัลแตนท์ จำกัด
MINE ENGINEERING CONSULTANT CO., LTD.



NSC-TISI-TIS 17025

Testing 0623

ANALYSIS REPORT

Data Provided by Customer

Customer Name : นิติบุคคลอาคารชุดโครงการทีคอนโด แคมป์ส รีสอร์ท รังสิต-ธรรมศาสตร์

Address : ถนนคลองหลวง-เชียงราก อำเภอลองหลวง จังหวัดปทุมธานี

Sampling By : Sampling Team of Mine Engineering Consultant Co., Ltd.

Sample Type : น้ำเสีย (Wastewater)

Station : จุดรวบรวมน้ำเสียเข้าสู่ระบบบำบัด อาคาร A2

Customer Code : B660051

Sampling Date : 24 July 2023

Sampling Method : Grab Sampling

Report No. : B660051-16

Data Provided by Laboratory

Laboratory Code No. : B660051/5

Sample Appearance : เหลืองใส มีตะกอนสีน้ำตาล ไม่มีกลิ่น

Received Date : 24 July 2023

Analytical Date : 24 July - 3 August 2023

Report Date : 3 August 2023

Parameters	Units	Analytical Methods ¹⁾	Results	Standard ²⁾
pH @ 25 °C	-	Electrometric Method (4500-H ⁺ B)	7.1	5.0-9.0
Total Suspended Solids	mg/L	Dried at 103-105 °C (2540 D)	18.9	Not more than 40
Total Dissolved Solids	mg/L	Dried at 180 °C (2540 C)	364	Not more than 500
Biochemical Oxygen Demand	mg/L	5-Days BOD Test (5210 B), Azide Modification (4500-O C)	33	Not more than 30
Fat, Oil and Grease*	mg/L	Liquid-Liquid, Partition-Gravimetric Method (5520 B)	1	Not more than 20
Sulfide*	mg/L	Iodometric Method (4500-S ²⁻ F)	<0.1	Not more than 1.0
Total Kjeldahl Nitrogen*,**	mg/L	Macro-Kjeldahl Method (4500-N _{org} B)	29	Not more than 35
Total Coliform Bacteria*,**	MPN/100 mL	Multiple-Tube Fermentation Technique (9221 B)	4,100	-

Note: ¹⁾ Standard Methods for the Examination of Water and Wastewater. 23rd ed. APHA, AWWA, WEF, 2017.

²⁾ ประกาศกระทรวงทรัพยากรธรรมชาติและสิ่งแวดล้อม เรื่อง กำหนดมาตรฐานควบคุมการระบายน้ำทิ้งจากอาคารบางประเภทและบางขนาด ลงวันที่ 7 พฤศจิกายน 2548 ประกาศในราชกิจจานุเบกษาเล่มที่ 122 ตอนที่ 125 ลงวันที่ 29 ธันวาคม 2548 (ประเภท ข)

* รายการทดสอบอยู่นอกขอบข่ายการรับรอง ISO/IEC 17025 ของห้องปฏิบัติการทดสอบ

**วิเคราะห์โดยห้องปฏิบัติการ บริษัท เอส.พี.เอส คอนซัลติ้ง เซอร์วิส จำกัด

(Miss Chonthicha Phuttha)

Reviewed signatory



(Miss Paranee Lumboot)

Approved signatory



บริษัท ไมน์ เอ็นจิเนียริ่ง คอนซัลแตนท์ จำกัด
MINE ENGINEERING CONSULTANT CO.,LTD.



NSC-TISI-TIS 17025

Testing 0623

ANALYSIS REPORT

Data Provided by Customer

Customer Name : นิติบุคคลอาคารชุดโครงการดีคอนโด แคมป์ส รีสอร์ท รังสิต-ธรรมศาสตร์

Address : ถนนคลองหลวง-เชียงราก อำเภอลองหลวง จังหวัดปทุมธานี

Sampling By : Sampling Team of Mine Engineering Consultant Co., Ltd.

Sample Type : น้ำเสีย (Wastewater)

Station : จุดระบายน้ำออกจากระบบบำบัด อาคาร A2

Customer Code : B660051

Sampling Date : 24 July 2023

Sampling Method : Grab Sampling

Report No. : B660051-16

Data Provided by Laboratory

Laboratory Code No. : B660051/6

Sample Appearance : เหลืองใส มีตะกอนสีน้ำตาล ไม่มีกลิ่น

Received Date : 24 July 2023

Analytical Date : 24 July - 3 August 2023

Report Date : 3 August 2023

Parameters	Units	Analytical Methods ¹⁾	Results	Standard ²⁾
pH @ 25 °C	-	Electrometric Method (4500-H ⁺ B)	7.1	5.0-9.0
Total Suspended Solids	mg/L	Dried at 103-105 °C (2540 D)	<5.0	Not more than 40
Total Dissolved Solids	mg/L	Dried at 180 °C (2540 C)	323	Not more than 500
Biochemical Oxygen Demand	mg/L	5-Days BOD Test (5210 B), Azide Modification (4500-O C)	30	Not more than 30
Fat, Oil and Grease*	mg/L	Liquid-Liquid, Partition-Gravimetric Method (5520 B)	1	Not more than 20
Sulfide*	mg/L	Iodometric Method (4500-S ²⁻ F)	<0.1	Not more than 1.0
Total Kjeldahl Nitrogen*,**	mg/L	Macro-Kjeldahl Method (4500-N _{org} B)	27	Not more than 35
Total Coliform Bacteria*,**	MPN/100 mL	Multiple-Tube Fermentation Technique (9221 B)	3,600	-

Note: ¹⁾ Standard Methods for the Examination of Water and Wastewater. 23rd ed. APHA, AWWA, WEF, 2017.

²⁾ ประกาศกระทรวงทรัพยากรธรรมชาติและสิ่งแวดล้อม เรื่อง กำหนดมาตรฐานควบคุมการระบายน้ำทิ้งจากอาคารบางประเภทและบางขนาด ลงวันที่ 7 พฤศจิกายน 2548 ประกาศในราชกิจจานุเบกษาเล่มที่ 122 ตอนที่ 125 ลงวันที่ 29 ธันวาคม 2548 (ประเภท ข)

* รายการทดสอบอยู่นอกขอบข่ายการรับรอง ISO/IEC 17025 ของห้องปฏิบัติการทดสอบ

**วิเคราะห์โดยห้องปฏิบัติการ บริษัท เอส.พี.เอส คอนซัลติ้ง เซอร์วิส จำกัด

(Miss Chonthicha Phuttha)
Reviewed signatory



(Miss Paranee Lumboot)
Approved signatory

Reported results refer to submitted sample(s) only.

Do not copy partial of this analysis report without official approval.

MEC-FM-45 Rev.06 03-04-2566



ANALYSIS REPORT

Data Provided by Customer

Customer Name : นิติบุคคลอาคารชุดโครงการติคอนโด แคมป์ส รีสอร์ท รังสิต-ธรรมศาสตร์

Address : ถนนคลองหลวง-เชียงราก อำเภอลองหลวง จังหวัดปทุมธานี

Sampling By : Sampling Team of Mine Engineering Consultant Co., Ltd.

Sample Type : น้ำเสีย (Wastewater)

Station : จุดรวบรวมน้ำเสียเข้าสู่ระบบบำบัด อาคาร B1

Customer Code : B660051

Sampling Date : 24 July 2023

Sampling Method : Grab Sampling

Report No. : B660051-16

Data Provided by Laboratory

Laboratory Code No. : B660051/7

Sample Appearance : เหลืองใส มีตะกอนสีน้ำตาล มีกลิ่นเหม็น

Received Date : 24 July 2023

Analytical Date : 24 July - 3 August 2023

Report Date : 3 August 2023

Parameters	Units	Analytical Methods ¹⁾	Results	Standard ²⁾
pH @ 25 °C	-	Electrometric Method (4500-H ⁺ B)	7.2	5.0-9.0
Total Suspended Solids	mg/L	Dried at 103-105 °C (2540 D)	13.0	Not more than 40
Total Dissolved Solids	mg/L	Dried at 180 °C (2540 C)	396	Not more than 500
Biochemical Oxygen Demand	mg/L	5-Days BOD Test (5210 B), Azide Modification (4500-O C)	124	Not more than 30
Fat, Oil and Grease*	mg/L	Liquid-Liquid, Partition-Gravimetric Method (5520 B)	3	Not more than 20
Sulfide*	mg/L	Iodometric Method (4500-S ²⁻ F)	0.2	Not more than 1.0
Total Kjeldahl Nitrogen*,**	mg/L	Macro-Kjeldahl Method (4500-N _{org} B)	36	Not more than 35
Total Coliform Bacteria*,**	MPN/100 mL	Multiple-Tube Fermentation Technique (9221 B)	>160,000	-

Note: ¹⁾ Standard Methods for the Examination of Water and Wastewater. 23rd ed. APHA, AWWA, WEF, 2017.

²⁾ ประกาศกระทรวงทรัพยากรธรรมชาติและสิ่งแวดล้อม เรื่อง กำหนดมาตรฐานควบคุมการระบายน้ำทิ้งจากอาคารบางประเภทและบางขนาด ลงวันที่ 7 พฤศจิกายน 2548 ประกาศในราชกิจจานุเบกษาเล่มที่ 122 ตอนที่ 125 ลงวันที่ 29 ธันวาคม 2548 (ประเภท ข)

* รายการทดสอบนี้อยู่นอกขอบข่ายการรับรอง ISO/IEC 17025 ของห้องปฏิบัติการทดสอบ

**วิเคราะห์โดยห้องปฏิบัติการ บริษัท เอส.พี.เอส คอนซัลติ้ง เซอร์วิส จำกัด

[Signature]

(Miss Chonthicha Phuttha)

Reviewed signatory



[Signature]

(Miss Paranee Lumboot)

Approved signatory



บริษัท ไมน์ เอ็นจิเนียริง คอนซัลแตนท์ จำกัด
MINE ENGINEERING CONSULTANT CO.,LTD.



ANALYSIS REPORT

Data Provided by Customer

Customer Name : นิติบุคคลอาคารชุดโครงการดิคอนโด แคมป์ส รีสอร์ท รังสิต-ธรรมศาสตร์

Address : ถนนคลองหลวง-เชียงราก อำเภอลองหลวง จังหวัดปทุมธานี

Sampling By : Sampling Team of Mine Engineering Consultant Co., Ltd.

Sample Type : น้ำเสีย (Wastewater)

Station : จุดระบายน้ำออกจากระบบบำบัด อาคาร B1

Customer Code : B660051

Sampling Date : 24 July 2023

Sampling Method : Grab Sampling

Report No. : B660051-16

Data Provided by Laboratory

Laboratory Code No. : B660051/8

Sample Appearance : เหลืองใส มีตะกอนสีน้ำตาล ไม่มีกลิ่น

Received Date : 24 July 2023

Analytical Date : 24 July - 3 August 2023

Report Date : 3 August 2023

Parameters	Units	Analytical Methods ¹⁾	Results	Standard ²⁾
pH @ 25 °C	-	Electrometric Method (4500-H ⁺ B)	7.0	5.0-9.0
Total Suspended Solids	mg/L	Dried at 103-105 °C (2540 D)	<5.0	Not more than 40
Total Dissolved Solids	mg/L	Dried at 180 °C (2540 C)	312	Not more than 500
Biochemical Oxygen Demand	mg/L	5-Days BOD Test (5210 B), Azide Modification (4500-O C)	14.8	Not more than 30
Fat, Oil and Grease*	mg/L	Liquid-Liquid, Partition-Gravimetric Method (5520 B)	2	Not more than 20
Sulfide*	mg/L	Iodometric Method (4500-S ²⁻ F)	<0.1	Not more than 1.0
Total Kjeldahl Nitrogen*,**	mg/L	Macro-Kjeldahl Method (4500-N _{org} B)	26	Not more than 35
Total Coliform Bacteria*,**	MPN/100 mL	Multiple-Tube Fermentation Technique (9221 B)	3,300	-

Note: ¹⁾ Standard Methods for the Examination of Water and Wastewater. 23rd ed. APHA, AWWA, WEF, 2017.

²⁾ ประกาศกระทรวงทรัพยากรธรรมชาติและสิ่งแวดล้อม เรื่อง กำหนดมาตรฐานควบคุมการระบายน้ำทิ้งจากอาคารบางประเภทและบางขนาด ลงวันที่ 7 พฤศจิกายน 2548 ประกาศในราชกิจจานุเบกษาเล่มที่ 122 ตอนที่ 125 ง ลงวันที่ 29 ธันวาคม 2548 (ประเภท ข)

* รายการทดสอบนี้อยู่นอกขอบข่ายการรับรอง ISO/IEC 17025 ของห้องปฏิบัติการทดสอบ

**วิเคราะห์โดยห้องปฏิบัติการ บริษัท เอส.พี.เอส คอนซัลติ้ง เซอร์วิส จำกัด

(Miss Chonthicha Phuttha)

Reviewed signatory



(Miss Paranee Lumboot)

Approved signatory



บริษัท ไมน์ เอ็นจิเนียริ่ง คอนซัลแตนท์ จำกัด
MINE ENGINEERING CONSULTANT CO.,LTD.



NSC-TISI-TIS 17025

Testing 0623

ANALYSIS REPORT

Data Provided by Customer

Customer Name : นิติบุคคลอาคารชุดโครงการดีคอนโด แคมป์ส รีสอร์ท รังสิต-ธรรมศาสตร์

Address : ถนนคลองหลวง-เชียงราก อำเภอลองหลวง จังหวัดปทุมธานี

Sampling By : Sampling Team of Mine Engineering Consultant Co., Ltd.

Sample Type : น้ำเสีย (Wastewater)

Station : จุดรวบรวมน้ำเสียเข้าสู่ระบบบำบัด อาคาร B2

Customer Code : B660051

Sampling Date : 24 July 2023

Sampling Method : Grab Sampling

Report No. : B660051-16

Data Provided by Laboratory

Laboratory Code No. : B660051/9

Sample Appearance : เหลืองใส มีตะกอนสีน้ำตาล ไม่มีกลิ่น

Received Date : 24 July 2023

Analytical Date : 24 July - 3 August 2023

Report Date : 3 August 2023

Parameters	Units	Analytical Methods ¹⁾	Results	Standard ²⁾
pH @ 25 °C	-	Electrometric Method (4500-H ⁺ B)	7.1	5.0-9.0
Total Suspended Solids	mg/L	Dried at 103-105 °C (2540 D)	22.8	Not more than 40
Total Dissolved Solids	mg/L	Dried at 180 °C (2540 C)	400	Not more than 500
Biochemical Oxygen Demand	mg/L	5-Days BOD Test (5210 B), Azide Modification (4500-O C)	13.1	Not more than 30
Fat, Oil and Grease*	mg/L	Liquid-Liquid, Partition-Gravimetric Method (5520 B)	2	Not more than 20
Sulfide*	mg/L	Iodometric Method (4500-S ²⁻ F)	<0.1	Not more than 1.0
Total Kjeldahl Nitrogen*,**	mg/L	Macro-Kjeldahl Method (4500-N _{org} B)	11	Not more than 35
Total Coliform Bacteria*,**	MPN/100 mL	Multiple-Tube Fermentation Technique (9221 B)	2,100	-

Note: ¹⁾ Standard Methods for the Examination of Water and Wastewater. 23rd ed. APHA, AWWA, WEF, 2017.

²⁾ ประกาศกระทรวงทรัพยากรธรรมชาติและสิ่งแวดล้อม เรื่อง กำหนดมาตรฐานควบคุมการระบายน้ำทิ้งจากอาคารบางประเภทและบางขนาด ลงวันที่ 7 พฤศจิกายน 2548 ประกาศในราชกิจจานุเบกษาเล่มที่ 122 ตอนที่ 125 ลงวันที่ 29 ธันวาคม 2548 (ประเภท ข)

* รายการทดสอบนี้อยู่นอกขอบข่ายการรับรอง ISO/IEC 17025 ของห้องปฏิบัติการทดสอบ

**วิเคราะห์โดยห้องปฏิบัติการ บริษัท เอส.พี.เอส คอนสัลติ้ง เซอร์วิส จำกัด

(Miss Chonthicha Phuttha)

Reviewed signatory



(Miss Paranee Lumboot)

Approved signatory



ANALYSIS REPORT

Data Provided by Customer

Customer Name : นิติบุคคลอาคารชุดโครงการดีคอนโด แคมป์ส รีสอร์ท รังสิต-ธรรมศาสตร์

Address : ถนนคลองหลวง-เชียงราก อำเภอลองหลวง จังหวัดปทุมธานี

Sampling By : Sampling Team of Mine Engineering Consultant Co., Ltd.

Sample Type : น้ำเสีย (Wastewater)

Station : จุดระบายน้ำออกจากระบบบำบัด อาคาร B2

Customer Code : B660051

Sampling Date : 24 July 2023

Sampling Method : Grab Sampling

Report No. : B660051-16

Data Provided by Laboratory

Laboratory Code No. : B660051/10

Sample Appearance : เหลืองใส มีตะกอนสีน้ำตาล ไม่มีกลิ่น

Received Date : 24 July 2023

Analytical Date : 24 July - 3 August 2023

Report Date : 3 August 2023

Parameters	Units	Analytical Methods ¹⁾	Results	Standard ²⁾
pH @ 25 °C	-	Electrometric Method (4500-H ⁺ B)	7.0	5.0-9.0
Total Suspended Solids	mg/L	Dried at 103-105 °C (2540 D)	6.3	Not more than 40
Total Dissolved Solids	mg/L	Dried at 180 °C (2540 C)	337	Not more than 500
Biochemical Oxygen Demand	mg/L	5-Days BOD Test (5210 B), Azide Modification (4500-O C)	5.5	Not more than 30
Fat, Oil and Grease*	mg/L	Liquid-Liquid, Partition-Gravimetric Method (5520 B)	1	Not more than 20
Sulfide*	mg/L	Iodometric Method (4500-S ²⁻ F)	<0.1	Not more than 1.0
Total Kjeldahl Nitrogen*,**	mg/L	Macro-Kjeldahl Method (4500-N _{org} B)	9.5	Not more than 35
Total Coliform Bacteria*,**	MPN/100 mL	Multiple-Tube Fermentation Technique (9221 B)	1,700	-

Note: ¹⁾ Standard Methods for the Examination of Water and Wastewater. 23rd ed. APHA, AWWA, WEF, 2017.

²⁾ ประกาศกระทรวงทรัพยากรธรรมชาติและสิ่งแวดล้อม เรื่อง กำหนดมาตรฐานควบคุมการระบายน้ำทิ้งจากอาคารบางประเภทและบางขนาด
ลงวันที่ 7 พฤศจิกายน 2548 ประกาศในราชกิจจานุเบกษาเล่มที่ 122 ตอนที่ 125 ลงวันที่ 29 ธันวาคม 2548 (ประเภท ข)

* รายการทดสอบนี้อยู่นอกขอบข่ายการรับรอง ISO/IEC 17025 ของห้องปฏิบัติการทดสอบ

**วิเคราะห์โดยห้องปฏิบัติการ บริษัท เอส.พี.เอส คอนสัลติ้ง เซอร์วิส จำกัด

(Miss Chonthicha Phuttha)

Reviewed signatory



(Miss Paranee Lumboot)

Approved signatory



บริษัท ไมน์ เอ็นจิเนียริ่ง คอนซัลแตนท์ จำกัด
MINE ENGINEERING CONSULTANT CO.,LTD.



NSC-TISI-TIS 17025

Testing 0623

ANALYSIS REPORT

Data Provided by Customer

Customer Name : นิติบุคคลอาคารชุดโครงการดีคอนโด แคมป์ส รีสอร์ท รังสิต-ธรรมศาสตร์

Address : ถนนคลองหลวง-เชียงราก อำเภอลองหลวง จังหวัดปทุมธานี

Sampling By : Sampling Team of Mine Engineering Consultant Co., Ltd.

Sample Type : น้ำเสีย (Wastewater)

Station : บ่อกักสลายน้ำก่อนระบายออกสู่ท่อระบายน้ำ

Customer Code : B660051

Sampling Date : 24 July 2023

Sampling Method : Grab Sampling

Report No. : B660051-16

Data Provided by Laboratory

Laboratory Code No. : B660051/11

Sample Appearance : เหลืองใส มีตะกอนสีน้ำตาล ไม่มีกลิ่น

Received Date : 24 July 2023

Analytical Date : 24 July - 3 August 2023

Report Date : 3 August 2023

Parameters	Units	Analytical Methods ¹⁾	Results	Standard ²⁾
pH @ 25 °C	-	Electrometric Method (4500-H ⁺ B)	6.9	5.0-9.0
Total Suspended Solids	mg/L	Dried at 103-105 °C (2540 D)	<5.0	Not more than 40
Total Dissolved Solids	mg/L	Dried at 180 °C (2540 C)	334	Not more than 500
Biochemical Oxygen Demand	mg/L	5-Days BOD Test (5210 B), Azide Modification (4500-O C)	7.3	Not more than 30
Fat, Oil and Grease*	mg/L	Liquid-Liquid, Partition-Gravimetric Method (5520 B)	2	Not more than 20
Sulfide*	mg/L	Iodometric Method (4500-S ²⁻ F)	<0.1	Not more than 1.0
Total Kjeldahl Nitrogen*,**	mg/L	Macro-Kjeldahl Method (4500-N _{org} B)	10	Not more than 35
Total Coliform Bacteria*,**	MPN/100 mL	Multiple-Tube Fermentation Technique (9221 B)	2,400	-

Note: ¹⁾ Standard Methods for the Examination of Water and Wastewater. 23rd ed. APHA, AWWA, WEF, 2017.

²⁾ ประกาศกระทรวงทรัพยากรธรรมชาติและสิ่งแวดล้อม เรื่อง กำหนดมาตรฐานควบคุมการระบายน้ำทิ้งจากอาคารบางประเภทและบางขนาด ลงวันที่ 7 พฤศจิกายน 2548 ประกาศในราชกิจจานุเบกษาเล่มที่ 122 ตอนที่ 125ง ลงวันที่ 29 ธันวาคม 2548 (ประเภท ข)

* รายการทดสอบนี้อยู่นอกขอบข่ายการรับรอง ISO/IEC 17025 ของห้องปฏิบัติการทดสอบ

**วิเคราะห์โดยห้องปฏิบัติการ บริษัท เอส.พี.เอส คอนสัลติง เซอร์วิส จำกัด

(Miss Chonthicha Phuttha)
Reviewed signatory



(Miss Paranee Lumboot)
Approved signatory

เดือนสิงหาคม 2566



บริษัท ไมน์ เอ็นจิเนียริ่ง คอนซัลแตนท์ จำกัด
MINE ENGINEERING CONSULTANT CO.,LTD.



NSC-TISI-TIS 17025

Testing 0623

ANALYSIS REPORT

Data Provided by Customer

Customer Name : นิติบุคคลอาคารชุดโครงการดีคอนโด แคมป์ส รีสอร์ท รังสิต-ธรรมศาสตร์

Address : ถนนคลองหลวง-เชียงราก อำเภอลองหลวง จังหวัดปทุมธานี

Sampling By : Sampling Team of Mine Engineering Consultant Co., Ltd.

Sample Type : น้ำ (Water)

Station : สระว่ายน้ำ (ส่วนลึก)

Customer Code : B660051

Sampling Date : 7 August 2023

Sampling Method : Grab Sampling

Report No. : B660051-17

Data Provided by Laboratory

Laboratory Code No. : B660051/1

Sample Appearance :ใส ไม่มีตะกอน ไม่มีกลิ่น

Received Date : 7 August 2023

Analytical Date : 7-18 August 2023

Report Date : 18 August 2023

Parameters	Units	Analytical Methods ¹⁾	Results	Standard ²⁾
Total Coliform Bacteria*,**	MPN/100 mL	Multiple-Tube Fermentation Technique (9221 B)	Non-Detect	Not more than 10
E. coli*,**	MPN/100 mL	Escherichia Coli Procedure (9221 F)	Non-Detect	Non-Detect
Staphylococcus aureus*,**	In 100 mL	Membrane Filter Technique (9213 B)	Non-Detect	Non-Detect
Pseudomonas aeruginosa*,**	In 100 mL	Membrane Filter Technique (9213 E)	Non-Detect	Non-Detect

Note: ¹⁾ Standard Methods for the Examination of Water and Wastewater. 23rd ed. APHA, AWWA, WEF, 2017.

²⁾ พระราชบัญญัติการสาธารณสุข พ.ศ. 2535 มาตรา 32(2) คำแนะนำของคณะกรรมการสาธารณสุข ฉบับที่ 1/2550 เรื่อง การควบคุมการประกอบกิจการสระว่ายน้ำ หรือกิจการอื่นๆ ในทำนองเดียวกัน

* รายการทดสอบนี้อยู่นอกขอบข่ายการรับรอง ISO/IEC 17025 ของห้องปฏิบัติการทดสอบ

**วิเคราะห์โดยห้องปฏิบัติการ บริษัท เอส.พี.เอส คอนซัลติ้ง เซอร์วิส จำกัด

(Miss Chonthicha Phuttha)

Reviewed signatory



(Mr. Kittiphid Plongkaew)

Approved signatory



บริษัท ไมน์ เอ็นจิเนียริ่ง คอนซัลแตนท์ จำกัด
MINE ENGINEERING CONSULTANT CO.,LTD.



ANALYSIS REPORT

Data Provided by Customer

Customer Name : นิติบุคคลอาคารชุดโครงการดีคอนโด แคมป์ส รีสอร์ท รังสิต-ธรรมศาสตร์

Address : ถนนคลองหลวง-เชียงราก อำเภอลองหลวง จังหวัดปทุมธานี

Sampling By : Sampling Team of Mine Engineering Consultant Co., Ltd.

Sample Type : น้ำ (Water)

Station : สระว่ายน้ำ (ส่วนต้น)

Customer Code : B660051

Sampling Date : 7 August 2023

Sampling Method : Grab Sampling

Report No. : B660051-17

Data Provided by Laboratory

Laboratory Code No. : B660051/2

Sample Appearance :ใส ไม่มีตะกอน ไม่มีกลิ่น

Received Date : 7 August 2023

Analytical Date : 7-18 August 2023

Report Date : 18 August 2023

Parameters	Units	Analytical Methods ¹⁾	Results	Standard ²⁾
Total Coliform Bacteria*,**	MPN/100 mL	Multiple-Tube Fermentation Technique (9221 B)	Non-Detect	Not more than 10
E. coli*,**	MPN/100 mL	Escherichia Coli Procedure (9221 F)	Non-Detect	Non-Detect
Staphylococcus aureus*,**	In 100 mL	Membrane Filter Technique (9213 B)	Non-Detect	Non-Detect
Pseudomonas aeruginosa*,**	In 100 mL	Membrane Filter Technique (9213 E)	Non-Detect	Non-Detect

Note: ¹⁾ Standard Methods for the Examination of Water and Wastewater. 23rd ed. APHA, AWWA, WEF, 2017.

²⁾ พระราชบัญญัติการสาธารณสุข พ.ศ. 2535 มาตรา 32(2) คำแนะนำของคณะกรรมการสาธารณสุข ฉบับที่ 1/2550 เรื่อง การควบคุมการประกอบกิจการสระว่ายน้ำ หรือกิจการอื่นๆ ในทำนองเดียวกัน

* รายการทดสอบนี้อยู่นอกขอบข่ายการรับรอง ISO/IEC 17025 ของห้องปฏิบัติการทดสอบ

**วิเคราะห์โดยห้องปฏิบัติการ บริษัท เอส.พี.เอส คอนซัลติ้ง เซอร์วิส จำกัด

(Miss Chonthicha Phuttha)

Reviewed signatory



(Mr. Kittiphid Plongkaew)

Approved signatory



บริษัท ไมน์ เอ็นจิเนียริง คอนซัลแตนท์ จำกัด
MINE ENGINEERING CONSULTANT CO.,LTD.



NSC-TISI-TIS 17025

Testing 0623

ANALYSIS REPORT

Data Provided by Customer

Customer Name : นิติบุคคลอาคารชุดโครงการดีคอนโด แคมป์ส รีสอร์ท รังสิต-ธรรมศาสตร์

Address : ถนนคลองหลวง-เชียงราก อำเภอลองหลวง จังหวัดปทุมธานี

Sampling By : Sampling Team of Mine Engineering Consultant Co., Ltd.

Sample Type : น้ำ (Water)

Station : สระว่ายน้ำ (ส่วนลึก)

Customer Code : B660051

Sampling Date : 15 August 2023

Sampling Method : Grab Sampling

Report No. : B660051-18

Data Provided by Laboratory

Laboratory Code No. : B660051/1

Sample Appearance :ใส ไม่มีตะกอน ไม่มีกลิ่น

Received Date : 15 August 2023

Analytical Date : 15-25 August 2023

Report Date : 25 August 2023

Parameters	Units	Analytical Methods ¹⁾	Results	Standard ²⁾
Total Coliform Bacteria*,**	MPN/100 mL	Multiple-Tube Fermentation Technique (9221 B)	Non-Detect	Not more than 10
E. coli*,**	MPN/100 mL	Escherichia Coli Procedure (9221 F)	Non-Detect	Non-Detect
Staphylococcus aureus*,**	In 100 mL	Membrane Filter Technique (9213 B)	Non-Detect	Non-Detect
Pseudomonas aeruginosa*,**	In 100 mL	Membrane Filter Technique (9213 E)	Non-Detect	Non-Detect

Note: ¹⁾ Standard Methods for the Examination of Water and Wastewater. 23rd ed. APHA, AWWA, WEF, 2017.

²⁾ พระราชบัญญัติการสาธารณสุข พ.ศ. 2535 มาตรา 32(2) คำแนะนำของคณะกรรมการสาธารณสุข ฉบับที่ 1/2550 เรื่อง การควบคุมการประกอบกิจการสระว่ายน้ำ หรือกิจการอื่นๆ ในทำนองเดียวกัน

* รายการทดสอบนี้อยู่นอกขอบข่ายการรับรอง ISO/IEC 17025 ของห้องปฏิบัติการทดสอบ

**วิเคราะห์โดยห้องปฏิบัติการ บริษัท เอส.พี.เอส คอนซัลติ้ง เซอร์วิส จำกัด

(Miss Chonthicha Phuttha)

Reviewed signatory



(Mr. Kittiphid Plongkaew)

Approved signatory



บริษัท ไมน์ เอ็นจิเนียริ่ง คอนซัลแตนท์ จำกัด
MINE ENGINEERING CONSULTANT CO.,LTD.



NSC-TISI-TIS 17025

Testing 0623

ANALYSIS REPORT

Data Provided by Customer

Customer Name : นิติบุคคลอาคารชุดโครงการดีคอนโด แคมป์ส รีสอร์ท รังสิต-ธรรมศาสตร์

Address : ถนนคลองหลวง-เชียงราก อำเภอลองหลวง จังหวัดปทุมธานี

Sampling By : Sampling Team of Mine Engineering Consultant Co., Ltd.

Sample Type : น้ำ (Water)

Station : สระว่ายน้ำ (ส่วนต้น)

Customer Code : B660051

Sampling Date : 15 August 2023

Sampling Method : Grab Sampling

Report No. : B660051-18

Data Provided by Laboratory

Laboratory Code No. : B660051/2

Sample Appearance :ใส ไม่มีตะกอน ไม่มีกลิ่น

Received Date : 15 August 2023

Analytical Date : 15-25 August 2023

Report Date : 25 August 2023

Parameters	Units	Analytical Methods ¹⁾	Results	Standard ²⁾
Total Coliform Bacteria*,**	MPN/100 mL	Multiple-Tube Fermentation Technique (9221 B)	Non-Detect	Not more than 10
E. coli*,**	MPN/100 mL	Escherichia Coli Procedure (9221 F)	Non-Detect	Non-Detect
Staphylococcus aureus*,**	In 100 mL	Membrane Filter Technique (9213 B)	Non-Detect	Non-Detect
Pseudomonas aeruginosa*,**	In 100 mL	Membrane Filter Technique (9213 E)	Non-Detect	Non-Detect

Note: ¹⁾ Standard Methods for the Examination of Water and Wastewater. 23rd ed. APHA, AWWA, WEF, 2017.

²⁾ พระราชบัญญัติการสาธารณสุข พ.ศ. 2535 มาตรา 32(2) คำแนะนำของคณะกรรมการสาธารณสุข ฉบับที่ 1/2550 เรื่อง การควบคุมการประกอบกิจการ
สระว่ายน้ำ หรือกิจการอื่นๆ ในทำนองเดียวกัน

* รายการทดสอบนี้อยู่นอกขอบข่ายการรับรอง ISO/IEC 17025 ของห้องปฏิบัติการทดสอบ

**วิเคราะห์โดยห้องปฏิบัติการ บริษัท เอส.พี.เอส คอนซัลติ้ง เซอร์วิส จำกัด

(Miss Chonthicha Phuttha)

Reviewed signatory



(Mr. Kittiphid Plongkaew)

Approved signatory

Reported results refer to submitted sample(s) only.

Do not copy partial of this analysis report without official approval.

MEC-FM-45 Rev.06 03-04-2566



บริษัท ไมน์ เอ็นจิเนียริ่ง คอนซัลแตนท์ จำกัด
MINE ENGINEERING CONSULTANT CO.,LTD.



NSC-TISI-TIS 17025

Testing 0623

ANALYSIS REPORT

Data Provided by Customer

Customer Name : นิติบุคคลอาคารชุดโครงการดีคอนโด แคมป์ส รีสอร์ท รังสิต-ธรรมศาสตร์

Address : ถนนคลองหลวง-เชียงราก อำเภอลองหลวง จังหวัดปทุมธานี

Sampling By : Sampling Team of Mine Engineering Consultant Co., Ltd.

Sample Type : น้ำ (Water)

Station : สระว่ายน้ำ (ส่วนเล็ก)

Customer Code : B660051

Sampling Date : 21 August 2023

Sampling Method : Grab Sampling

Report No. : B660051-19

Data Provided by Laboratory

Laboratory Code No. : B660051/1

Sample Appearance :ใส ไม่มีตะกอน ไม่มีกลิ่น

Received Date : 21 August 2023

Analytical Date : 21-31 August 2023

Report Date : 31 August 2023

Parameters	Units	Analytical Methods ¹⁾	Results	Standard ²⁾
Total Coliform Bacteria*,**	MPN/100 mL	Multiple-Tube Fermentation Technique (9221 B)	Non-Detect	Not more than 10
E. coli**,**	MPN/100 mL	Escherichia Coli Procedure (9221 F)	Non-Detect	Non-Detect
Staphylococcus aureus*,**	In 100 mL	Membrane Filter Technique (9213 B)	Non-Detect	Non-Detect
Pseudomonas aeruginosa*,**	In 100 mL	Membrane Filter Technique (9213 E)	Non-Detect	Non-Detect

Note: ¹⁾ Standard Methods for the Examination of Water and Wastewater. 23rd ed. APHA, AWWA, WEF, 2017.

²⁾ พระราชบัญญัติการสาธารณสุข พ.ศ. 2535 มาตรา 32(2) คำแนะนำของคณะกรรมการสาธารณสุข ฉบับที่ 1/2550 เรื่อง การควบคุมการประกอบกิจการสระว่ายน้ำ หรือกิจการอื่นๆ ในทำนองเดียวกัน

* รายการทดสอบนี้อยู่นอกขอบข่ายการรับรอง ISO/IEC 17025 ของห้องปฏิบัติการทดสอบ

**วิเคราะห์โดยห้องปฏิบัติการ บริษัท เอส.พี.เอส คอนซัลติ้ง เซอร์วิส จำกัด

(Miss Chonthicha Phuttha)

Reviewed signatory



(Mr. Kittiphid Plongkaew)

Approved signatory

Reported results refer to submitted sample(s) only.

Do not copy partial of this analysis report without official approval.

MEC-FM-45 Rev.06 03-04-2566



บริษัท ไมน์ เอ็นจิเนียริ่ง คอนซัลแตนท์ จำกัด
MINE ENGINEERING CONSULTANT CO.,LTD.



NSC-TISI-TIS 17025

Testing 0623

ANALYSIS REPORT

Data Provided by Customer

Customer Name : นิติบุคคลอาคารชุดโครงการดีคอนโด แคมป์ส รีสอร์ท รังสิต-ธรรมศาสตร์

Address : ถนนคลองหลวง-เชียงราก อำเภอลองหลวง จังหวัดปทุมธานี

Sampling By : Sampling Team of Mine Engineering Consultant Co., Ltd.

Sample Type : น้ำ (Water)

Station : สระว่ายน้ำ (ส่วนต้น)

Customer Code : B660051

Sampling Date : 21 August 2023

Sampling Method : Grab Sampling

Report No. : B660051-19

Data Provided by Laboratory

Laboratory Code No. : B660051/2

Sample Appearance :ใส ไม่มีตะกอน ไม่มีกลิ่น

Received Date : 21 August 2023

Analytical Date : 21-31 August 2023

Report Date : 31 August 2023

Parameters	Units	Analytical Methods ¹⁾	Results	Standard ²⁾
Total Coliform Bacteria*,**	MPN/100 mL	Multiple-Tube Fermentation Technique (9221 B)	Non-Detect	Not more than 10
E. coli*,**	MPN/100 mL	Escherichia Coli Procedure (9221 F)	Non-Detect	Non-Detect
Staphylococcus aureus*,**	In 100 mL	Membrane Filter Technique (9213 B)	Non-Detect	Non-Detect
Pseudomonas aeruginosa*,**	In 100 mL	Membrane Filter Technique (9213 E)	Non-Detect	Non-Detect

Note: ¹⁾ Standard Methods for the Examination of Water and Wastewater. 23rd ed. APHA, AWWA, WEF, 2017.

²⁾ พระราชบัญญัติการสาธารณสุข พ.ศ. 2535 มาตรา 32(2) คำแนะนำของคณะกรรมการสาธารณสุข ฉบับที่ 1/2550 เรื่อง การควบคุมการประกอบกิจการสระว่ายน้ำ หรือกิจการอื่นๆ ในทำนองเดียวกัน

* รายการทดสอบนี้อยู่นอกขอบข่ายการรับรอง ISO/IEC 17025 ของห้องปฏิบัติการทดสอบ

**วิเคราะห์โดยห้องปฏิบัติการ บริษัท เอส.พี.เอส คอนสตรัคชั่น เซอร์วิส จำกัด

(Miss Chonthicha Phuttha)

Reviewed signatory



(Mr. Kittipid Plongkaew)

Approved signatory

Reported results refer to submitted sample(s) only.

Do not copy partial of this analysis report without official approval.

MEC-FM-45 Rev.06 03-04-2566



บริษัท ไมน์ เอ็นจิเนียริง คอนซัลแตนท์ จำกัด
MINE ENGINEERING CONSULTANT CO.,LTD.



NSC-TISI-TIS 17025

Testing 0623

ANALYSIS REPORT

Data Provided by Customer

Customer Name : นิติบุคคลอาคารชุดโครงการทีคอนโด แคมป์ส รีสอร์ท รังสิต-ธรรมศาสตร์

Address : ถนนคลองหลวง-เชียงราก อำเภอลองหลวง จังหวัดปทุมธานี

Sampling By : Sampling Team of Mine Engineering Consultant Co., Ltd.

Sample Type : น้ำ (Water)

Station : สระว่ายน้ำ (ส่วนลึก)

Customer Code : B660051

Sampling Date : 28 August 2023

Sampling Method : Grab Sampling

Report No. : B660051-20

Data Provided by Laboratory

Laboratory Code No. : B660051/1

Sample Appearance :ใส ไม่มีตะกอน ไม่มีกลิ่น

Received Date : 28 August 2023

Analytical Date: 28 August - 7 September 2023

Report Date : 3 August 2023

Parameters	Units	Analytical Methods ¹⁾	Results	Standard ²⁾
Total Coliform Bacteria*,**	MPN/100 mL	Multiple-Tube Fermentation Technique (9221 B)	Non-Detect	Not more than 10
E. coli*,**	MPN/100 mL	Escherichia Coli Procedure (9221 F)	Non-Detect	Non-Detect
Staphylococcus aureus*,**	In 100 mL	Membrane Filter Technique (9213 B)	Non-Detect	Non-Detect
Pseudomonas aeruginosa*,**	In 100 mL	Membrane Filter Technique (9213 E)	Non-Detect	Non-Detect

Note: ¹⁾ Standard Methods for the Examination of Water and Wastewater. 23rd ed. APHA, AWWA, WEF, 2017.

²⁾ พระราชบัญญัติการสาธารณสุข พ.ศ. 2535 มาตรา 32(2) คำแนะนำของคณะกรรมการสาธารณสุข ฉบับที่ 1/2550 เรื่อง การควบคุมการประกอบกิจการสระว่ายน้ำ หรือกิจการอื่นๆ ในทำนองเดียวกัน

* รายการทดสอบนี้อยู่นอกขอบข่ายการรับรอง ISO/IEC 17025 ของห้องปฏิบัติการทดสอบ

**วิเคราะห์โดยห้องปฏิบัติการ บริษัท เอส.พี.เอส คอนซัลติ้ง เซอร์วิส จำกัด

(Miss Chonthicha Phuttha)
Reviewed signatory



(Miss Paranee Lumboot)
Approved signatory



บริษัท ไมน์ เอ็นจิเนียริง คอนซัลแตนท์ จำกัด
MINE ENGINEERING CONSULTANT CO.,LTD.



NSC-TISI-TIS 17025

Testing 0623

ANALYSIS REPORT

Data Provided by Customer

Customer Name : นิติบุคคลอาคารชุดโครงการดีคอนโด แคมป์ส รีสอร์ท รังสิต-ธรรมศาสตร์

Address : ถนนคลองหลวง-เชียงราก อำเภอลองหลวง จังหวัดปทุมธานี

Sampling By : Sampling Team of Mine Engineering Consultant Co., Ltd.

Sample Type : น้ำ (Water)

Station : สระว่ายน้ำ (ส่วนต้น)

Customer Code : B660051

Sampling Date : 28 August 2023

Sampling Method : Grab Sampling

Report No. : B660051-20

Data Provided by Laboratory

Laboratory Code No. : B660051/2

Sample Appearance :ใส ไม่มีตะกอน ไม่มีกลิ่น

Received Date : 28 August 2023

Analytical Date: 28 August - 7 September 2023

Report Date : 3 August 2023

Parameters	Units	Analytical Methods ¹⁾	Results	Standard ²⁾
Total Coliform Bacteria*,**	MPN/100 mL	Multiple-Tube Fermentation Technique (9221 B)	Non-Detect	Not more than 10
E. coli*,**	MPN/100 mL	Escherichia Coli Procedure (9221 F)	Non-Detect	Non-Detect
Staphylococcus aureus*,**	In 100 mL	Membrane Filter Technique (9213 B)	Non-Detect	Non-Detect
Pseudomonas aeruginosa*,**	In 100 mL	Membrane Filter Technique (9213 E)	Non-Detect	Non-Detect

Note: ¹⁾ Standard Methods for the Examination of Water and Wastewater. 23rd ed. APHA, AWWA, WEF, 2017.

²⁾ พระราชบัญญัติการสาธารณสุข พ.ศ. 2535 มาตรา 32(2) คำแนะนำของคณะกรรมการสาธารณสุข ฉบับที่ 1/2550 เรื่อง การควบคุมการประกอบกิจการสระว่ายน้ำ หรือกิจการอื่นๆ ในทำนองเดียวกัน

* รายการทดสอบนี้อยู่นอกขอบข่ายการรับรอง ISO/IEC 17025 ของห้องปฏิบัติการทดสอบ

**วิเคราะห์โดยห้องปฏิบัติการ บริษัท เอส.พี.เอส คอนสัลติ้ง เซอร์วิส จำกัด

.....
(Miss Chonthicha Phuttha)

Reviewed signatory



.....
(Miss Paranee Lumboot)

Approved signatory

Reported results refer to submitted sample(s) only.

Do not copy partial of this analysis report without official approval.

MEC-FM-45 Rev.06 03-04-2566



ANALYSIS REPORT

Data Provided by Customer

Customer Name : นิติบุคคลอาคารชุดโครงการดีคอนโด แคมป์ส รีสอร์ท รังสิต-ธรรมศาสตร์

Address : ถนนคลองหลวง-เชียงราก อำเภอลองหลวง จังหวัดปทุมธานี

Sampling By : Sampling Team of Mine Engineering Consultant Co., Ltd.

Sample Type : น้ำเสีย (Wastewater)

Station : จุดรวบรวมน้ำเสียเข้าสู่ระบบบำบัด อาคาร A1

Customer Code : B660051

Sampling Date : 28 August 2023

Sampling Method : Grab Sampling

Report No. : B660051-20

Data Provided by Laboratory

Laboratory Code No. : B660051/3

Sample Appearance : เหลืองใส มีตะกอนสีน้ำตาล มีกลิ่นเหม็น

Received Date : 28 August 2023

Analytical Date: 28 August - 7 September 2023

Report Date : 3 August 2023

Parameters	Units	Analytical Methods ¹⁾	Results	Standard ²⁾
pH @ 25 °C	-	Electrometric Method (4500-H ⁺ B)	7.4	5.0-9.0
Total Suspended Solids	mg/L	Dried at 103-105 °C (2540 D)	20.5	Not more than 40
Total Dissolved Solids	mg/L	Dried at 180 °C (2540 C)	365	Not more than 500
Biochemical Oxygen Demand	mg/L	5-Days BOD Test (5210 B), Azide Modification (4500-O C)	261	Not more than 30
Fat, Oil and Grease*	mg/L	Liquid-Liquid, Partition-Gravimetric Method (5520 B)	11	Not more than 20
Sulfide*	mg/L	Iodometric Method (4500-S ²⁻ F)	1.6	Not more than 1.0
Total Kjeldahl Nitrogen*,**	mg/L	Macro-Kjeldahl Method (4500-N _{org} B)	35	Not more than 35
Total Coliform Bacteria*,**	MPN/100 mL	Multiple-Tube Fermentation Technique (9221 B)	>160,000	-

Note: ¹⁾ Standard Methods for the Examination of Water and Wastewater. 23rd ed. APHA, AWWA, WEF, 2017.

²⁾ ประกาศกระทรวงทรัพยากรธรรมชาติและสิ่งแวดล้อม เรื่อง กำหนดมาตรฐานควบคุมการระบายน้ำทิ้งจากอาคารบางประเภทและบางขนาด ลงวันที่ 7 พฤศจิกายน 2548 ประกาศในราชกิจจานุเบกษาเล่มที่ 122 ตอนที่ 125ง ลงวันที่ 29 ธันวาคม 2548 (ประเภท ข)

* รายการทดสอบอยู่นอกขอบข่ายการรับรอง ISO/IEC 17025 ของห้องปฏิบัติการทดสอบ

**วิเคราะห์โดยห้องปฏิบัติการ บริษัท เอส.พี.เอส คอนสท์ลิง เซอร์วิส จำกัด

.....
(Miss Chonthicha Phuttha)
Reviewed signatory



.....
(Miss Paranee Lumboot)
Approved signatory



บริษัท ไมน์ เอ็นจิเนียริ่ง คอนซัลแตนท์ จำกัด
MINE ENGINEERING CONSULTANT CO.,LTD.



NSC-TISI-TIS 17025

Testing 0623

ANALYSIS REPORT

Data Provided by Customer

Customer Name : นิติบุคคลอาคารชุดโครงการดีคอนโด แคมป์ส รีสอร์ท รังสิต-ธรรมศาสตร์

Address : ถนนคลองหลวง-เชียงราก อำเภอลองหลวง จังหวัดปทุมธานี

Sampling By : Sampling Team of Mine Engineering Consultant Co., Ltd.

Sample Type : น้ำเสีย (Wastewater)

Station : จุดระบายน้ำออกจากระบบบำบัด อาคาร A1

Customer Code : B660051

Sampling Date : 28 August 2023

Sampling Method : Grab Sampling

Report No. : B660051-20

Data Provided by Laboratory

Laboratory Code No. : B660051/4

Sample Appearance : เหลืองใส มีตะกอนสีน้ำตาล ไม่มีกลิ่น

Received Date : 28 August 2023

Analytical Date: 28 August - 7 September 2023

Report Date : 3 August 2023

Parameters	Units	Analytical Methods ¹⁾	Results	Standard ²⁾
pH @ 25 °C	-	Electrometric Method (4500-H ⁺ B)	6.5	5.0-9.0
Total Suspended Solids	mg/L	Dried at 103-105 °C (2540 D)	<5.0	Not more than 40
Total Dissolved Solids	mg/L	Dried at 180 °C (2540 C)	359	Not more than 500
Biochemical Oxygen Demand	mg/L	5-Days BOD Test (5210 B), Azide Modification (4500-O C)	12.0	Not more than 30
Fat, Oil and Grease*	mg/L	Liquid-Liquid, Partition-Gravimetric Method (5520 B)	2	Not more than 20
Sulfide*	mg/L	Iodometric Method (4500-S ²⁻ F)	<0.1	Not more than 1.0
Total Kjeldahl Nitrogen*,**	mg/L	Macro-Kjeldahl Method (4500-N _{org} B)	6.0	Not more than 35
Total Coliform Bacteria*,**	MPN/100 mL	Multiple-Tube Fermentation Technique (9221 B)	2,400	-

Note: ¹⁾ Standard Methods for the Examination of Water and Wastewater. 23rd ed. APHA, AWWA, WEF, 2017.

²⁾ ประกาศกระทรวงทรัพยากรธรรมชาติและสิ่งแวดล้อม เรื่อง กำหนดมาตรฐานควบคุมการระบายน้ำทิ้งจากอาคารบางประเภทและบางขนาด ลงวันที่ 7 พฤศจิกายน 2548 ประกาศในราชกิจจานุเบกษาเล่มที่ 122 ตอนที่ 125 ลงวันที่ 29 ธันวาคม 2548 (ประเภท ข)

* รายการทดสอบอยู่นอกขอบข่ายการรับรอง ISO/IEC 17025 ของห้องปฏิบัติการทดสอบ

**วิเคราะห์โดยห้องปฏิบัติการ บริษัท เอส.พี.เอส คอนสตรัคชั่น เซอร์วิส จำกัด

(Miss Chonthicha Phuttha)
Reviewed signatory



(Miss Paranee Lumboot)
Approved signatory

Reported results refer to submitted sample(s) only.

Do not copy partial of this analysis report without official approval.

MEC-FM-45 Rev.06 03-04-2566



บริษัท ไมน์ เอ็นจิเนียริ่ง คอนซัลแตนท์ จำกัด
MINE ENGINEERING CONSULTANT CO.,LTD.



NSC-TISI-TIS 17025

Testing 0623

ANALYSIS REPORT

Data Provided by Customer

Customer Name : นิติบุคคลอาคารชุดโครงการดีคอนโด แคมป์ส รีสอร์ท รังสิต-ธรรมศาสตร์

Address : ถนนคลองหลวง-เชียงราก อำเภอลองหลวง จังหวัดปทุมธานี

Sampling By : Sampling Team of Mine Engineering Consultant Co., Ltd.

Sample Type : น้ำเสีย (Wastewater)

Station : จุดรวบรวมน้ำเสียเข้าสู่ระบบบำบัด อาคาร A2

Customer Code : B660051

Sampling Date : 28 August 2023

Sampling Method : Grab Sampling

Report No. : B660051-20

Data Provided by Laboratory

Laboratory Code No. : B660051/5

Sample Appearance : เหลืองใส มีตะกอนสีน้ำตาล ไม่มีกลิ่น

Received Date : 28 August 2023

Analytical Date: 28 August - 7 September 2023

Report Date : 3 August 2023

Parameters	Units	Analytical Methods ¹⁾	Results	Standard ²⁾
pH @ 25 °C	-	Electrometric Method (4500-H ⁺ B)	6.9	5.0-9.0
Total Suspended Solids	mg/L	Dried at 103-105 °C (2540 D)	11.1	Not more than 40
Total Dissolved Solids	mg/L	Dried at 180 °C (2540 C)	321	Not more than 500
Biochemical Oxygen Demand	mg/L	5-Days BOD Test (5210 B), Azide Modification (4500-O C)	41	Not more than 30
Fat, Oil and Grease*	mg/L	Liquid-Liquid, Partition-Gravimetric Method (5520 B)	2	Not more than 20
Sulfide*	mg/L	Iodometric Method (4500-S ²⁻ F)	0.2	Not more than 1.0
Total Kjeldahl Nitrogen*,**	mg/L	Macro-Kjeldahl Method (4500-N _{org} B)	32	Not more than 35
Total Coliform Bacteria*,**	MPN/100 mL	Multiple-Tube Fermentation Technique (9221 B)	4,600	-

Note: ¹⁾ Standard Methods for the Examination of Water and Wastewater. 23rd ed. APHA, AWWA, WEF, 2017.

²⁾ ประกาศกระทรวงทรัพยากรธรรมชาติและสิ่งแวดล้อม เรื่อง กำหนดมาตรฐานควบคุมการระบายน้ำทิ้งจากอาคารบางประเภทและบางขนาด ลงวันที่ 7 พฤศจิกายน 2548 ประกาศในราชกิจจานุเบกษาเล่มที่ 122 ตอนที่ 125ง ลงวันที่ 29 ธันวาคม 2548 (ประเภท ข)

* รายการทดสอบอยู่นอกขอบข่ายการรับรอง ISO/IEC 17025 ของห้องปฏิบัติการทดสอบ

**วิเคราะห์โดยห้องปฏิบัติการ บริษัท เอส.พี.เอส คอนสท์ติง เซอร์วิส จำกัด

.....
(Miss Chonthicha Phuttha)
Reviewed signatory



.....
(Miss Paranee Lumboot)
Approved signatory



บริษัท ไมน์ เอ็นจิเนียริ่ง คอนซัลแตนท์ จำกัด
MINE ENGINEERING CONSULTANT CO.,LTD.



NSC-TISI-TIS 17025

Testing 0623

ANALYSIS REPORT

Data Provided by Customer

Customer Name : นิติบุคคลอาคารชุดโครงการดีคอนโด แคมป์ส รีสอร์ท รังสิต-ธรรมศาสตร์

Address : ถนนคลองหลวง-เชียงราก อำเภอลองหลวง จังหวัดปทุมธานี

Sampling By : Sampling Team of Mine Engineering Consultant Co., Ltd.

Sample Type : น้ำเสีย (Wastewater)

Station : จุดระบายน้ำออกจากระบบบำบัด อาคาร A2

Customer Code : B660051

Sampling Date : 28 August 2023

Sampling Method : Grab Sampling

Report No. : B660051-20

Data Provided by Laboratory

Laboratory Code No. : B660051/6

Sample Appearance : เหลืองใส มีตะกอนสีน้ำตาล ไม่มีกลิ่น

Received Date : 28 August 2023

Analytical Date: 28 August - 7 September 2023

Report Date : 3 August 2023

Parameters	Units	Analytical Methods ¹⁾	Results	Standard ²⁾
pH @ 25 °C	-	Electrometric Method (4500-H ⁺ B)	7.1	5.0-9.0
Total Suspended Solids	mg/L	Dried at 103-105 °C (2540 D)	<5.0	Not more than 40
Total Dissolved Solids	mg/L	Dried at 180 °C (2540 C)	336	Not more than 500
Biochemical Oxygen Demand	mg/L	5-Days BOD Test (5210 B), Azide Modification (4500-O C)	34	Not more than 30
Fat, Oil and Grease*	mg/L	Liquid-Liquid, Partition-Gravimetric Method (5520 B)	2	Not more than 20
Sulfide*	mg/L	Iodometric Method (4500-S ²⁻ F)	<0.1	Not more than 1.0
Total Kjeldahl Nitrogen*,**	mg/L	Macro-Kjeldahl Method (4500-N _{org} B)	29	Not more than 35
Total Coliform Bacteria*,**	MPN/100 mL	Multiple-Tube Fermentation Technique (9221 B)	3,100	-

Note: ¹⁾ Standard Methods for the Examination of Water and Wastewater. 23rd ed. APHA, AWWA, WEF, 2017.

²⁾ ประกาศกระทรวงทรัพยากรธรรมชาติและสิ่งแวดล้อม เรื่อง กำหนดมาตรฐานควบคุมการระบายน้ำทิ้งจากอาคารบางประเภทและบางขนาด ลงวันที่ 7 พฤศจิกายน 2548 ประกาศในราชกิจจานุเบกษาเล่มที่ 122 ตอนที่ 125ง ลงวันที่ 29 ธันวาคม 2548 (ประเภท ข)

* รายการทดสอบอยู่นอกขอบข่ายการรับรอง ISO/IEC 17025 ของห้องปฏิบัติการทดสอบ

**วิเคราะห์โดยห้องปฏิบัติการ บริษัท เอส.พี.เอส คอนสตรัคชั่น เซอร์วิส จำกัด

.....
(Miss Chonthicha Phuttha)
Reviewed signatory



.....
(Miss Paranee Lumboot)
Approved signatory

Reported results refer to submitted sample(s) only.

Do not copy partial of this analysis report without official approval.

MEC-FM-45 Rev.06 03-04-2566



บริษัท ไมน์ เอ็นจิเนียริ่ง คอนซัลแตนท์ จำกัด
MINE ENGINEERING CONSULTANT CO.,LTD.



ANALYSIS REPORT

Data Provided by Customer

Customer Name : นิติบุคคลอาคารชุดโครงการดีคอนโด แคมป์ส รีสอร์ท รังสิต-ธรรมศาสตร์

Address : ถนนคลองหลวง-เชียงราก อำเภอลองหลวง จังหวัดปทุมธานี

Sampling By : Sampling Team of Mine Engineering Consultant Co., Ltd.

Sample Type : น้ำเสีย (Wastewater)

Station : จุดรวบรวมน้ำเสียเข้าสู่ระบบบำบัด อาคาร B1

Customer Code : B660051

Sampling Date : 28 August 2023

Sampling Method : Grab Sampling

Report No. : B660051-20

Data Provided by Laboratory

Laboratory Code No. : B660051/7

Sample Appearance : เหลืองใส มีตะกอนสีน้ำตาล มีกลิ่นเหม็น

Received Date : 28 August 2023

Analytical Date: 28 August - 7 September 2023

Report Date : 3 August 2023

Parameters	Units	Analytical Methods ¹⁾	Results	Standard ²⁾
pH @ 25 °C	-	Electrometric Method (4500-H ⁺ B)	7.1	5.0-9.0
Total Suspended Solids	mg/L	Dried at 103-105 °C (2540 D)	9.5	Not more than 40
Total Dissolved Solids	mg/L	Dried at 180 °C (2540 C)	369	Not more than 500
Biochemical Oxygen Demand	mg/L	5-Days BOD Test (5210 B), Azide Modification (4500-O C)	149	Not more than 30
Fat, Oil and Grease*	mg/L	Liquid-Liquid, Partition-Gravimetric Method (5520 B)	4	Not more than 20
Sulfide*	mg/L	Iodometric Method (4500-S ²⁻ F)	0.1	Not more than 1.0
Total Kjeldahl Nitrogen*,**	mg/L	Macro-Kjeldahl Method (4500-N _{org} B)	41	Not more than 35
Total Coliform Bacteria*,**	MPN/100 mL	Multiple-Tube Fermentation Technique (9221 B)	>160,000	-

Note: ¹⁾ Standard Methods for the Examination of Water and Wastewater. 23rd ed. APHA, AWWA, WEF, 2017.

²⁾ ประกาศกระทรวงทรัพยากรธรรมชาติและสิ่งแวดล้อม เรื่อง กำหนดมาตรฐานควบคุมการระบายน้ำทิ้งจากอาคารบางประเภทและบางขนาด ลงวันที่ 7 พฤศจิกายน 2548 ประกาศในราชกิจจานุเบกษาเล่มที่ 122 ตอนที่ 125ง ลงวันที่ 29 ธันวาคม 2548 (ประเภท ข)

* รายการทดสอบอยู่นอกขอบข่ายการรับรอง ISO/IEC 17025 ของห้องปฏิบัติการทดสอบ

**วิเคราะห์โดยห้องปฏิบัติการ บริษัท เอส.พี.เอส คอนซัลติ้ง เซอร์วิส จำกัด

(Miss Chonthicha Phuttha)
Reviewed signatory



(Miss Paranee Lumboot)
Approved signatory



บริษัท ไมน์ เอ็นจิเนียริ่ง คอนซัลแตนท์ จำกัด
MINE ENGINEERING CONSULTANT CO.,LTD.



ANALYSIS REPORT

Data Provided by Customer

Customer Name : นิติบุคคลอาคารชุดโครงการดีคอนโด แคมป์ส รีสอร์ท รังสิต-ธรรมศาสตร์

Address : ถนนคลองหลวง-เชียงราก อำเภอลองหลวง จังหวัดปทุมธานี

Sampling By : Sampling Team of Mine Engineering Consultant Co., Ltd.

Sample Type : น้ำเสีย (Wastewater)

Station : จุดระบายน้ำออกจากระบบบำบัด อาคาร B1

Customer Code : B660051

Sampling Date : 28 August 2023

Sampling Method : Grab Sampling

Report No. : B660051-20

Data Provided by Laboratory

Laboratory Code No. : B660051/8

Sample Appearance : เหลืองใส มีตะกอนสีน้ำตาล ไม่มีกลิ่น

Received Date : 28 August 2023

Analytical Date: 28 August - 7 September 2023

Report Date : 3 August 2023

Parameters	Units	Analytical Methods ¹⁾	Results	Standard ²⁾
pH @ 25 °C	-	Electrometric Method (4500-H ⁺ B)	7.0	5.0-9.0
Total Suspended Solids	mg/L	Dried at 103-105 °C (2540 D)	<5.0	Not more than 40
Total Dissolved Solids	mg/L	Dried at 180 °C (2540 C)	392	Not more than 500
Biochemical Oxygen Demand	mg/L	5-Days BOD Test (5210 B), Azide Modification (4500-O C)	20	Not more than 30
Fat, Oil and Grease*	mg/L	Liquid-Liquid, Partition-Gravimetric Method (5520 B)	2	Not more than 20
Sulfide*	mg/L	Iodometric Method (4500-S ²⁻ F)	<0.1	Not more than 1.0
Total Kjeldahl Nitrogen*,**	mg/L	Macro-Kjeldahl Method (4500-N _{org} B)	30	Not more than 35
Total Coliform Bacteria*,**	MPN/100 mL	Multiple-Tube Fermentation Technique (9221 B)	4,600	-

Note: ¹⁾ Standard Methods for the Examination of Water and Wastewater. 23rd ed. APHA, AWWA, WEF, 2017.

²⁾ ประกาศกระทรวงทรัพยากรธรรมชาติและสิ่งแวดล้อม เรื่อง กำหนดมาตรฐานควบคุมการระบายน้ำทิ้งจากอาคารบางประเภทและบางขนาด ลงวันที่ 7 พฤศจิกายน 2548 ประกาศในราชกิจจานุเบกษาเล่มที่ 122 ตอนที่ 125ง ลงวันที่ 29 ธันวาคม 2548 (ประเภท ข)

* รายการทดสอบอยู่นอกขอบข่ายการรับรอง ISO/IEC 17025 ของห้องปฏิบัติการทดสอบ

**วิเคราะห์โดยห้องปฏิบัติการ บริษัท เอส.พี.เอส คอนสตรัคชั่น เซอร์วิส จำกัด

.....
(Miss Chonthicha Phuttha)
Reviewed signatory



.....
(Miss Paranee Lumboot)
Approved signatory

Reported results refer to submitted sample(s) only.

Do not copy partial of this analysis report without official approval.

MEC-FM-45 Rev.06 03-04-2566



บริษัท ไมน์ เอ็นจิเนียริ่ง คอนซัลแตนท์ จำกัด
MINE ENGINEERING CONSULTANT CO.,LTD.



NSC-TISI-TIS 17025

Testing 0623

ANALYSIS REPORT

Data Provided by Customer

Customer Name : นิติบุคคลอาคารชุดโครงการดีคอนโด แคมป์ส รีสอร์ท รังสิต-ธรรมศาสตร์

Address : ถนนคลองหลวง-เชียงราก อำเภอลองหลวง จังหวัดปทุมธานี

Sampling By : Sampling Team of Mine Engineering Consultant Co., Ltd.

Sample Type : น้ำเสีย (Wastewater)

Station : จุดรวบรวมน้ำเสียเข้าสู่ระบบบำบัด อาคาร B2

Customer Code : B660051

Sampling Date : 28 August 2023

Sampling Method : Grab Sampling

Report No. : B660051-20

Data Provided by Laboratory

Laboratory Code No. : B660051/9

Received Date : 28 August 2023

Sample Appearance : เหลืองใส มีตะกอนสีน้ำตาล ไม่มีกลิ่น

Analytical Date: 28 August - 7 September 2023

Report Date : 3 August 2023

Parameters	Units	Analytical Methods ¹⁾	Results	Standard ²⁾
pH @ 25 °C	-	Electrometric Method (4500-H ⁺ B)	7.0	5.0-9.0
Total Suspended Solids	mg/L	Dried at 103-105 °C (2540 D)	21.2	Not more than 40
Total Dissolved Solids	mg/L	Dried at 180 °C (2540 C)	376	Not more than 500
Biochemical Oxygen Demand	mg/L	5-Days BOD Test (5210 B), Azide Modification (4500-O C)	15	Not more than 30
Fat, Oil and Grease*	mg/L	Liquid-Liquid, Partition-Gravimetric Method (5520 B)	3	Not more than 20
Sulfide*	mg/L	Iodometric Method (4500-S ²⁻ F)	<0.1	Not more than 1.0
Total Kjeldahl Nitrogen*,**	mg/L	Macro-Kjeldahl Method (4500-N _{org} B)	19	Not more than 35
Total Coliform Bacteria*,**	MPN/100 mL	Multiple-Tube Fermentation Technique (9221 B)	1,300	-

Note: ¹⁾ Standard Methods for the Examination of Water and Wastewater. 23rd ed. APHA, AWWA, WEF, 2017.

²⁾ ประกาศกระทรวงทรัพยากรธรรมชาติและสิ่งแวดล้อม เรื่อง กำหนดมาตรฐานควบคุมการระบายน้ำทิ้งจากอาคารบางประเภทและบางขนาด ลงวันที่ 7 พฤศจิกายน 2548 ประกาศในราชกิจจานุเบกษาเล่มที่ 122 ตอนที่ 125ง ลงวันที่ 29 ธันวาคม 2548 (ประเภท ข)

* รายการทดสอบนี้อยู่นอกขอบข่ายการรับรอง ISO/IEC 17025 ของห้องปฏิบัติการทดสอบ

**วิเคราะห์โดยห้องปฏิบัติการ บริษัท เอส.พี.เอส คอนสท์ติง เซอร์วิส จำกัด

.....
(Miss Chonthicha Phuttha)
Reviewed signatory



.....
(Miss Paranee Lumboot)
Approved signatory



บริษัท ไมน์ เอ็นจิเนียริ่ง คอนซัลแตนท์ จำกัด
MINE ENGINEERING CONSULTANT CO.,LTD.



NSC-TISI-TIS 17025

Testing 0623

ANALYSIS REPORT

Data Provided by Customer

Customer Name : นิติบุคคลอาคารชุดโครงการดีคอนโด แคมป์ส รีสอร์ท รังสิต-ธรรมศาสตร์

Address : ถนนคลองหลวง-เชียงราก อำเภอลองหลวง จังหวัดปทุมธานี

Sampling By : Sampling Team of Mine Engineering Consultant Co., Ltd.

Sample Type : น้ำเสีย (Wastewater)

Station : จุดระบายน้ำออกจากระบบบำบัด อาคาร B2

Customer Code : B660051

Sampling Date : 28 August 2023

Sampling Method : Grab Sampling

Report No. : B660051-20

Data Provided by Laboratory

Laboratory Code No. : B660051/10

Sample Appearance : เหลืองใส มีตะกอนสีน้ำตาล ไม่มีกลิ่น

Received Date : 28 August 2023

Analytical Date: 28 August - 7 September 2023

Report Date : 3 August 2023

Parameters	Units	Analytical Methods ¹⁾	Results	Standard ²⁾
pH @ 25 °C	-	Electrometric Method (4500-H ⁺ B)	7.1	5.0-9.0
Total Suspended Solids	mg/L	Dried at 103-105 °C (2540 D)	<5.0	Not more than 40
Total Dissolved Solids	mg/L	Dried at 180 °C (2540 C)	311	Not more than 500
Biochemical Oxygen Demand	mg/L	5-Days BOD Test (5210 B), Azide Modification (4500-O C)	7.3	Not more than 30
Fat, Oil and Grease*	mg/L	Liquid-Liquid, Partition-Gravimetric Method (5520 B)	2	Not more than 20
Sulfide*	mg/L	Iodometric Method (4500-S ²⁻ F)	<0.1	Not more than 1.0
Total Kjeldahl Nitrogen*,**	mg/L	Macro-Kjeldahl Method (4500-N _{org} B)	14	Not more than 35
Total Coliform Bacteria*,**	MPN/100 mL	Multiple-Tube Fermentation Technique (9221 B)	2,400	-

Note: ¹⁾ Standard Methods for the Examination of Water and Wastewater. 23rd ed. APHA, AWWA, WEF, 2017.

²⁾ ประกาศกระทรวงทรัพยากรธรรมชาติและสิ่งแวดล้อม เรื่อง กำหนดมาตรฐานควบคุมการระบายน้ำทิ้งจากอาคารบางประเภทและบางขนาด ลงวันที่ 7 พฤศจิกายน 2548 ประกาศในราชกิจจานุเบกษาเล่มที่ 122 ตอนที่ 125ง ลงวันที่ 29 ธันวาคม 2548 (ประเภท ข)

* รายการทดสอบอยู่นอกขอบข่ายการรับรอง ISO/IEC 17025 ของห้องปฏิบัติการทดสอบ

**วิเคราะห์โดยห้องปฏิบัติการ บริษัท เอส.พี.เอส คอนสัลติ้ง เซอร์วิส จำกัด

.....
(Miss Chonthicha Phuttha)
Reviewed signatory



.....
(Miss Paranee Lumboot)
Approved signatory

Reported results refer to submitted sample(s) only.

Do not copy partial of this analysis report without official approval.

MEC-FM-45 Rev.06 03-04-2566



บริษัท ไมน์ เอ็นจิเนียริ่ง คอนซัลแตนท์ จำกัด
MINE ENGINEERING CONSULTANT CO.,LTD.



ANALYSIS REPORT

Data Provided by Customer

Customer Name : นิติบุคคลอาคารชุดโครงการดีคอนโด แคมป์ส รีสอร์ท รังสิต-ธรรมศาสตร์

Address : ถนนคลองหลวง-เชียงราก อำเภอลำลูกหลวง จังหวัดปทุมธานี

Sampling By : Sampling Team of Mine Engineering Consultant Co., Ltd.

Sample Type : น้ำเสีย (Wastewater)

Station : บ่อพักสุดท้ายก่อนระบายออกสู่ท่อระบายน้ำ

Customer Code : B660051

Sampling Date : 28 August 2023

Sampling Method : Grab Sampling

Report No. : B660051-20

Data Provided by Laboratory

Laboratory Code No. : B660051/11

Sample Appearance : เหลืองใส มีตะกอนสีน้ำตาล ไม่มีกลิ่น

Received Date : 28 August 2023

Analytical Date: 28 August - 7 September 2023

Report Date : 3 August 2023

Parameters	Units	Analytical Methods ¹⁾	Results	Standard ²⁾
pH @ 25 °C	-	Electrometric Method (4500-H ⁺ B)	6.8	5.0-9.0
Total Suspended Solids	mg/L	Dried at 103-105 °C (2540 D)	5.4	Not more than 40
Total Dissolved Solids	mg/L	Dried at 180 °C (2540 C)	353	Not more than 500
Biochemical Oxygen Demand	mg/L	5-Days BOD Test (5210 B), Azide Modification (4500-O C)	9.4	Not more than 30
Fat, Oil and Grease*	mg/L	Liquid-Liquid, Partition-Gravimetric Method (5520 B)	1	Not more than 20
Sulfide*	mg/L	Iodometric Method (4500-S ²⁻ F)	<0.1	Not more than 1.0
Total Kjeldahl Nitrogen*,**	mg/L	Macro-Kjeldahl Method (4500-N _{org} B)	25	Not more than 35
Total Coliform Bacteria*,**	MPN/100 mL	Multiple-Tube Fermentation Technique (9221 B)	1,700	-

Note: ¹⁾ Standard Methods for the Examination of Water and Wastewater. 23rd ed. APHA, AWWA, WEF, 2017.

²⁾ ประกาศกระทรวงทรัพยากรธรรมชาติและสิ่งแวดล้อม เรื่อง กำหนดมาตรฐานควบคุมการระบายน้ำทิ้งจากอาคารบางประเภทและบางชนิด ลงวันที่ 7 พฤศจิกายน 2548 ประกาศในราชกิจจานุเบกษาเล่มที่ 122 ตอนที่ 125ง ลงวันที่ 29 ธันวาคม 2548 (ประเภท ข)

* รายการทดสอบนี้อยู่นอกขอบข่ายการรับรอง ISO/IEC 17025 ของห้องปฏิบัติการทดสอบ

**วิเคราะห์โดยห้องปฏิบัติการ บริษัท เอส.พี.เอส คอนซัลแตนท์ เซอร์วิส จำกัด

(Miss Chonthicha Phuttha)

Reviewed signatory



(Miss Paranee Lumboot)

Approved signatory

Reported results refer to submitted sample(s) only.

Do not copy partial of this analysis report without official approval.

MEC-FM-45 Rev.06 03-04-2566

11/11

เดือนกันยายน 2566



บริษัท ไมน์ เอ็นจิเนียริ่ง คอนซัลแตนท์ จำกัด
MINE ENGINEERING CONSULTANT CO.,LTD.



NSC-TISI-TIS 17025
Testing 0623

ANALYSIS REPORT

Data Provided by Customer

Customer Name : นิติบุคคลอาคารชุดโครงการดีคอนโด แคมป์ส รีสอร์ท รังสิต-ธรรมศาสตร์

Address : ถนนคลองหลวง-เขียงราก อำเภอลองหลวง จังหวัดปทุมธานี

Sampling By : Sampling Team of Mine Engineering Consultant Co., Ltd.

Sample Type : น้ำ (Water)

Station : สระว่ายน้ำ (ส่วนลึก)

Customer Code : B660051

Sampling Date : 4 September 2023

Sampling Method : Grab Sampling

Report No. : B660051-21

Data Provided by Laboratory

Laboratory Code No. : B660051/1

Sample Appearance :ใส ไม่มีตะกอน ไม่มีกลิ่น

Received Date : 14 September 2023

Analytical Date : 4-14 September 2023

Report Date : 14 September 2023

Parameters	Units	Analytical Methods ¹⁾	Results	Standard ²⁾
Total Coliform Bacteria*,**	MPN/100 mL	Multiple-Tube Fermentation Technique (9221 B)	Non-Detect	Not more than 10
E. coli*,**	MPN/100 mL	Escherichia Coli Procedure (9221 F)	Non-Detect	Non-Detect
Staphylococcus aureus*,**	In 100 mL	Membrane Filter Technique (9213 B)	Non-Detect	Non-Detect
Pseudomonas aeruginosa*,**	In 100 mL	Membrane Filter Technique (9213 E)	Non-Detect	Non-Detect

Note: ¹⁾ Standard Methods for the Examination of Water and Wastewater. 23rd ed. APHA, AWWA, WEF, 2017.

²⁾ พระราชบัญญัติการสาธารณสุข พ.ศ. 2535 มาตรา 32(2) คำแนะนำของคณะกรรมการสาธารณสุข ฉบับที่ 1/2550 เรื่อง การควบคุมการประกอบกิจการสระว่ายน้ำ หรือกิจการอื่นๆ ในทำนองเดียวกัน

* รายการทดสอบนี้อยู่นอกขอบข่ายการรับรอง ISO/IEC 17025 ของห้องปฏิบัติการทดสอบ

**วิเคราะห์โดยห้องปฏิบัติการ บริษัท เอส.พี.เอส คอนซัลติ้ง เซอร์วิส จำกัด

(Miss Chonthicha Phuttha)

Reviewed signatory



(Miss Paranee Lumboot)

Approved signatory

Reported results refer to submitted sample(s) only.

Do not copy partial of this analysis report without official approval.

MEC-FM-45 Rev.06 03-04-2566



บริษัท ไมน์ เอ็นจิเนียริ่ง คอนซัลแตนท์ จำกัด
MINE ENGINEERING CONSULTANT CO.,LTD.



NSC-TISI-TIS 17025

Testing 0623

ANALYSIS REPORT

Data Provided by Customer

Customer Name : นิติบุคคลอาคารชุดโครงการดีคอนโด แคมป์ส รีสอร์ท รัชสิด-ธรรมศาสตร์

Address : ถนนคลองหลวง-เชียงราก อำเภอลองหลวง จังหวัดปทุมธานี

Sampling By : Sampling Team of Mine Engineering Consultant Co., Ltd.

Sample Type : น้ำ (Water)

Station : สระว่ายน้ำ (ส่วนต้น)

Customer Code : B660051

Sampling Date : 4 September 2023

Sampling Method : Grab Sampling

Report No. : B660051-21

Data Provided by Laboratory

Laboratory Code No. : B660051/2

Sample Appearance :ใส ไม่มีตะกอน ไม่มีกลิ่น

Received Date : 14 September 2023

Analytical Date : 4-14 September 2023

Report Date : 14 September 2023

Parameters	Units	Analytical Methods ¹⁾	Results	Standard ²⁾
Total Coliform Bacteria*,**	MPN/100 mL	Multiple-Tube Fermentation Technique (9221 B)	Non-Detect	Not more than 10
E. coli*,**	MPN/100 mL	Escherichia Coli Procedure (9221 F)	Non-Detect	Non-Detect
Staphylococcus aureus*,**	In 100 mL	Membrane Filter Technique (9213 B)	Non-Detect	Non-Detect
Pseudomonas aeruginosa*,**	In 100 mL	Membrane Filter Technique (9213 E)	Non-Detect	Non-Detect

Note: ¹⁾ Standard Methods for the Examination of Water and Wastewater. 23rd ed. APHA, AWWA, WEF, 2017.

²⁾ พระราชบัญญัติการสาธารณสุข พ.ศ. 2535 มาตรา 32(2) คำแนะนำของคณะกรรมการสาธารณสุข ฉบับที่ 1/2550 เรื่อง การควบคุมการประกอบกิจการ สระว่ายน้ำ หรือกิจการอื่นๆ ในทำนองเดียวกัน

* รายการทดสอบอยู่นอกขอบข่ายการรับรอง ISO/IEC 17025 ของห้องปฏิบัติการทดสอบ

**วิเคราะห์โดยห้องปฏิบัติการ บริษัท เอส.พี.เอส คอนสตรัคชั่น เซอร์วิส จำกัด

.....
(Miss Chonthicha Phuttha)
Reviewed signatory



.....
(Miss Paranee Lumboot)
Approved signatory



บริษัท ไมน์ เอ็นจิเนียริง คอนซัลแตนท์ จำกัด
MINE ENGINEERING CONSULTANT CO.,LTD.



NSC-TISI-TIS 17025

Testing 0623

ANALYSIS REPORT

Data Provided by Customer

Customer Name : นิติบุคคลอาคารชุดโครงการดีคอนโด แคมป์ส รีสอร์ท ริงสิต-ธรรมศาสตร์

Address : ถนนคลองหลวง-เชียงราก อำเภอลองหลวง จังหวัดปทุมธานี

Sampling By : Sampling Team of Mine Engineering Consultant Co., Ltd.

Sample Type : น้ำ (Water)

Station : สระว่ายน้ำ (ส่วนลึก)

Customer Code : B660051

Sampling Date : 11 September 2023

Sampling Method : Grab Sampling

Report No. : B660051-22

Data Provided by Laboratory

Laboratory Code No. : B660051/1

Sample Appearance :ใส ไม่มีตะกอน ไม่มีกลิ่น

Received Date : 11 September 2023

Analytical Date : 11-21 September 2023

Report Date : 21 September 2023

Parameters	Units	Analytical Methods ¹⁾	Results	Standard ²⁾
Total Coliform Bacteria*,**	MPN/100 mL	Multiple-Tube Fermentation Technique (9221 B)	Non-Detect	Not more than 10
E. coli**,**	MPN/100 mL	Escherichia Coli Procedure (9221 F)	Non-Detect	Non-Detect
Staphylococcus aureus*,**	In 100 mL	Membrane Filter Technique (9213 B)	Non-Detect	Non-Detect
Pseudomonas aeruginosa*,**	In 100 mL	Membrane Filter Technique (9213 E)	Non-Detect	Non-Detect

Note: ¹⁾ Standard Methods for the Examination of Water and Wastewater. 23rd ed. APHA, AWWA, WEF, 2017.

²⁾ พระราชบัญญัติการสาธารณสุข พ.ศ. 2535 มาตรา 32(2) คำแนะนำของคณะกรรมการสาธารณสุข ฉบับที่ 1/2550 เรื่อง การควบคุมการประกอบกิจการ สระว่ายน้ำ หรือกิจการอื่นๆ ในทำนองเดียวกัน

* รายการทดสอบนี้อยู่นอกขอบข่ายการรับรอง ISO/IEC 17025 ของห้องปฏิบัติการทดสอบ

**วิเคราะห์โดยห้องปฏิบัติการ บริษัท เอส.พี.เอส คอนสตรัคชั่น เซอร์วิส จำกัด

(Miss Chonthicha Phuttha)
Reviewed signatory



(Miss Paranee Lumboot)
Approved signatory



บริษัท ไมน์ เอ็นจิเนียริ่ง คอนซัลแตนท์ จำกัด
MINE ENGINEERING CONSULTANT CO.,LTD.



NSC-TISI-TIS 17025

Testing 0623

ANALYSIS REPORT

Data Provided by Customer

Customer Name : นิติบุคคลอาคารชุดโครงการดีคอนโด แคมป์ส รีสอร์ท รังสิต-ธรรมศาสตร์

Address : ถนนคลองหลวง-เชียงราก อำเภอลองหลวง จังหวัดปทุมธานี

Sampling By : Sampling Team of Mine Engineering Consultant Co., Ltd.

Sample Type : น้ำ (Water)

Station : สระว่ายน้ำ (ส่วนต้น)

Customer Code : B660051

Sampling Date : 11 September 2023

Sampling Method : Grab Sampling

Report No. : B660051-22

Data Provided by Laboratory

Laboratory Code No. : B660051/2

Sample Appearance :ใส ไม่มีตะกอน ไม่มีกลิ่น

Received Date : 11 September 2023

Analytical Date : 11-21 September 2023

Report Date : 21 September 2023

Parameters	Units	Analytical Methods ¹⁾	Results	Standard ²⁾
Total Coliform Bacteria*,**	MPN/100 mL	Multiple-Tube Fermentation Technique (9221 B)	Non-Detect	Not more than 10
E. coli*,**	MPN/100 mL	Escherichia Coli Procedure (9221 F)	Non-Detect	Non-Detect
Staphylococcus aureus*,**	In 100 mL	Membrane Filter Technique (9213 B)	Non-Detect	Non-Detect
Pseudomonas aeruginosa*,**	In 100 mL	Membrane Filter Technique (9213 E)	Non-Detect	Non-Detect

Note: ¹⁾ Standard Methods for the Examination of Water and Wastewater. 23rd ed. APHA, AWWA, WEF, 2017.

²⁾ พระราชบัญญัติการสาธารณสุข พ.ศ. 2535 มาตรา 32(2) คำแนะนำของคณะกรรมการสาธารณสุข ฉบับที่ 1/2550 เรื่อง การควบคุมการประกอบกิจการ สระว่ายน้ำ หรือกิจการอื่นๆ ในทำนองเดียวกัน

* รายการทดสอบนี้อยู่นอกขอบข่ายการรับรอง ISO/IEC 17025 ของห้องปฏิบัติการทดสอบ

**วิเคราะห์โดยห้องปฏิบัติการ บริษัท เอส.พี.เอส คอนซัลติ้ง เซอร์วิส จำกัด

.....
(Miss Chonthicha Phuttha)
Reviewed signatory



.....
(Miss Paranee Lumboot)
Approved signatory



ANALYSIS REPORT

Data Provided by Customer

Customer Name : นิติบุคคลอาคารชุดโครงการทีคอนโด แคมป์ส รีสอร์ท รังสิต-ธรรมศาสตร์

Address : ถนนคลองหลวง-เชียงราก อำเภอลองหลวง จังหวัดปทุมธานี

Sampling By : Sampling Team of Mine Engineering Consultant Co., Ltd.

Sample Type : น้ำ (Water)

Station : สระว่ายน้ำ (ส่วนลึก)

Customer Code : B660051

Sampling Date : 18 September 2023

Sampling Method : Grab Sampling

Report No. : B660051-23

Data Provided by Laboratory

Laboratory Code No. : B660051/1

Sample Appearance :ใส ไม่มีตะกอน ไม่มีกลิ่น

Received Date : 18 September 2023

Analytical Date : 18-28 September 2023

Report Date : 28 September 2023

Parameters	Units	Analytical Methods ¹⁾	Results	Standard ²⁾
Total Coliform Bacteria*,**	MPN/100 mL	Multiple-Tube Fermentation Technique (9221 B)	Non-Detect	Not more than 10
E. coli**,**	MPN/100 mL	Escherichia Coli Procedure (9221 F)	Non-Detect	Non-Detect
Staphylococcus aureus*,**	In 100 mL	Membrane Filter Technique (9213 B)	Non-Detect	Non-Detect
Pseudomonas aeruginosa*,**	In 100 mL	Membrane Filter Technique (9213 E)	Non-Detect	Non-Detect

Note: ¹⁾ Standard Methods for the Examination of Water and Wastewater. 23rd ed. APHA, AWWA, WEF, 2017.

²⁾ พระราชบัญญัติการสาธารณสุข พ.ศ. 2535 มาตรา 32(2) คำแนะนำของคณะกรรมการสาธารณสุข ฉบับที่ 1/2550 เรื่อง การควบคุมการประกอบกิจการ สระว่ายน้ำ หรือกิจการอื่นๆ ในทำนองเดียวกัน

* รายการทดสอบนี้อยู่นอกขอบข่ายการรับรอง ISO/IEC 17025 ของห้องปฏิบัติการทดสอบ

**วิเคราะห์โดยห้องปฏิบัติการ บริษัท เอส.พี.เอส คอนสัลติ้ง เซอร์วิส จำกัด

(Miss Chonthicha Phuttha)
Reviewed signatory



(Miss Paranee Lumboot)
Approved signatory



บริษัท ไมน์ เอ็นจิเนียริง คอนซัลแตนท์ จำกัด
MINE ENGINEERING CONSULTANT CO., LTD.



NSC-TISI-TIS 17025

Testing 0623

ANALYSIS REPORT

Data Provided by Customer

Customer Name : นิติบุคคลอาคารชุดโครงการดีคอนโด แคมป์ส รีสอร์ท รัชสิต-ธรรมศาสตร์

Address : ถนนคลองหลวง-เชียงราก อำเภอลองหลวง จังหวัดปทุมธานี

Sampling By : Sampling Team of Mine Engineering Consultant Co., Ltd.

Sample Type : น้ำ (Water)

Station : สระว่ายน้ำ (ส่วนต้น)

Customer Code : B660051

Sampling Date : 18 September 2023

Sampling Method : Grab Sampling

Report No. : B660051-23

Data Provided by Laboratory

Laboratory Code No. : B660051/2

Sample Appearance :ใส ไม่มีตะกอน ไม่มีกลิ่น

Received Date : 18 September 2023

Analytical Date : 18-28 September 2023

Report Date : 28 September 2023

Parameters	Units	Analytical Methods ¹⁾	Results	Standard ²⁾
Total Coliform Bacteria*,**	MPN/100 mL	Multiple-Tube Fermentation Technique (9221 B)	Non-Detect	Not more than 10
E. coli**,**	MPN/100 mL	Escherichia Coli Procedure (9221 F)	Non-Detect	Non-Detect
Staphylococcus aureus*,**	In 100 mL	Membrane Filter Technique (9213 B)	Non-Detect	Non-Detect
Pseudomonas aeruginosa*,**	In 100 mL	Membrane Filter Technique (9213 E)	Non-Detect	Non-Detect

Note: ¹⁾ Standard Methods for the Examination of Water and Wastewater. 23rd ed. APHA, AWWA, WEF, 2017.

²⁾ พระราชบัญญัติการสาธารณสุข พ.ศ. 2535 มาตรา 32(2) คำแนะนำของคณะกรรมการสาธารณสุข ฉบับที่ 1/2550 เรื่อง การควบคุมการประกอบกิจการสระว่ายน้ำ หรือกิจการอื่นๆ ในทำนองเดียวกัน

* รายการทดสอบนี้อยู่นอกขอบข่ายการรับรอง ISO/IEC 17025 ของห้องปฏิบัติการทดสอบ

**วิเคราะห์โดยห้องปฏิบัติการ บริษัท เอส.พี.เอส คอนซัลติ้ง เซอร์วิส จำกัด

(Miss Chonthicha Phuttha)
Reviewed signatory



(Miss Paranee Lumboot)
Approved signatory



บริษัท ไมน์ เอ็นจิเนียริ่ง คอนซัลแตนท์ จำกัด
MINE ENGINEERING CONSULTANT CO.,LTD.



NSC-TISI-TIS 17025

Testing 0623

ANALYSIS REPORT

Data Provided by Customer

Customer Name : นิติบุคคลอาคารชุดโครงการดีคอนโด แคมป์ส รีสอร์ท รัชสิต-ธรรมศาสตร์

Address : ถนนคลองหลวง-เชียงราก อำเภอลองหลวง จังหวัดปทุมธานี

Sampling By : Sampling Team of Mine Engineering Consultant Co., Ltd.

Sample Type : น้ำ (Water)

Station : สระว่ายน้ำ (ส่วนลึก)

Customer Code : B660051

Sampling Date : 25 September 2023

Sampling Method : Grab Sampling

Report No. : B660051-24

Data Provided by Laboratory

Laboratory Code No. : B660051/1

Sample Appearance :ใส ไม่มีตะกอน ไม่มีกลิ่น

Received Date : 25 September 2023

Analytical Date: 25 September-5 October 2023

Report Date : 5 October 2023

Parameters	Units	Analytical Methods ¹⁾	Results	Standard ²⁾
Total Coliform Bacteria*,**	MPN/100 mL	Multiple-Tube Fermentation Technique (9221 B)	Non-Detect	Not more than 10
E. coli*,**	MPN/100 mL	Escherichia Coli Procedure (9221 F)	Non-Detect	Non-Detect
Staphylococcus aureus*,**	In 100 mL	Membrane Filter Technique (9213 B)	Non-Detect	Non-Detect
Pseudomonas aeruginosa*,**	In 100 mL	Membrane Filter Technique (9213 E)	Non-Detect	Non-Detect

Note: ¹⁾ Standard Methods for the Examination of Water and Wastewater. 23rd ed. APHA, AWWA, WEF, 2017.

²⁾ พระราชบัญญัติการสาธารณสุข พ.ศ. 2535 มาตรา 32(2) คำแนะนำของคณะกรรมการสาธารณสุข ฉบับที่ 1/2550 เรื่อง การควบคุมการประกอบกิจการ
สระว่ายน้ำ หรือกิจการอื่นๆ ในทำนองเดียวกัน

* รายการทดสอบนี้อยู่นอกขอบข่ายการรับรอง ISO/IEC 17025 ของห้องปฏิบัติการทดสอบ

**วิเคราะห์โดยห้องปฏิบัติการ บริษัท เอส.พี.เอส คอนสัลติ้ง เซอร์วิส จำกัด

(Miss Chonthicha Phuttha)
Reviewed signatory



(Miss Paranee Lumboot)
Approved signatory



บริษัท ไมน์ เอ็นจิเนียริ่ง คอนซัลแตนท์ จำกัด
MINE ENGINEERING CONSULTANT CO.,LTD.



NSC-TISI-TIS 17025

Testing 0623

ANALYSIS REPORT

Data Provided by Customer

Customer Name : นิติบุคคลอาคารชุดโครงการดีคอนโด แคมป์ส รีสอร์ท รังสิต-ธรรมศาสตร์

Address : ถนนคลองหลวง-เชียงราก อำเภอลองหลวง จังหวัดปทุมธานี

Sampling By : Sampling Team of Mine Engineering Consultant Co., Ltd.

Sample Type : น้ำ (Water)

Station : สระว่ายน้ำ (ส่วนต้น)

Customer Code : B660051

Sampling Date : 25 September 2023

Sampling Method : Grab Sampling

Report No. : B660051-24

Data Provided by Laboratory

Laboratory Code No. : B660051/2

Sample Appearance :ใส ไม่มีตะกอน ไม่มีกลิ่น

Received Date : 25 September 2023

Analytical Date: 25 September-5 October 2023

Report Date : 5 October 2023

Parameters	Units	Analytical Methods ¹⁾	Results	Standard ²⁾
Total Coliform Bacteria*,**	MPN/100 mL	Multiple-Tube Fermentation Technique (9221 B)	Non-Detect	Not more than 10
E. coli*,**	MPN/100 mL	Escherichia Coli Procedure (9221 F)	Non-Detect	Non-Detect
Staphylococcus aureus*,**	In 100 mL	Membrane Filter Technique (9213 B)	Non-Detect	Non-Detect
Pseudomonas aeruginosa*,**	In 100 mL	Membrane Filter Technique (9213 E)	Non-Detect	Non-Detect

Note: ¹⁾ Standard Methods for the Examination of Water and Wastewater. 23rd ed. APHA, AWWA, WEF, 2017.

²⁾ พระราชบัญญัติการสาธารณสุข พ.ศ. 2535 มาตรา 32(2) คำแนะนำของคณะกรรมการสาธารณสุข ฉบับที่ 1/2550 เรื่อง การควบคุมการประกอบกิจการสระว่ายน้ำ หรือกิจการอื่นๆ ในทำนองเดียวกัน

* รายการทดสอบอยู่นอกขอบข่ายการรับรอง ISO/IEC 17025 ของห้องปฏิบัติการทดสอบ

**วิเคราะห์โดยห้องปฏิบัติการ บริษัท เอส.พี.เอส คอนซัลติง เซอร์วิส จำกัด

(Miss Chonthicha Phuttha)

Reviewed signatory



(Miss Paranee Lumboot)

Approved signatory

Reported results refer to submitted sample(s) only.

Do not copy partial of this analysis report without official approval.

MEC-FM-45 Rev.06 03-04-2566



บริษัท ไมน์ เอ็นจิเนียริ่ง คอนซัลแตนท์ จำกัด
MINE ENGINEERING CONSULTANT CO.,LTD.



NSC-TISI-TIS 17025

Testing 0623

ANALYSIS REPORT

Data Provided by Customer

Customer Name : นิติบุคคลอาคารชุดโครงการทีคอนโด แคมป์ส รีสอร์ท รังสิต-ธรรมศาสตร์

Address : ถนนคลองหลวง-เชียงราก อำเภอลองหลวง จังหวัดปทุมธานี

Sampling By : Sampling Team of Mine Engineering Consultant Co., Ltd.

Sample Type : น้ำเสีย (Wastewater)

Station : จุดรวบรวมน้ำเสียเข้าสู่ระบบบำบัด อาคาร A1

Customer Code : B660051

Sampling Date : 25 September 2023

Sampling Method : Grab Sampling

Report No. : B660051-24

Data Provided by Laboratory

Laboratory Code No. : B660051/3

Sample Appearance : เหลืองใส มีตะกอนสีน้ำตาล มีกลิ่นเหม็น

Received Date : 25 September 2023

Analytical Date: 25 September-5 October 2023

Report Date : 5 October 2023

Parameters	Units	Analytical Methods ¹⁾	Results	Standard ²⁾
pH @ 25 °C	-	Electrometric Method (4500-H ⁺ B)	7.3	5.0-9.0
Total Suspended Solids	mg/L	Dried at 103-105 °C (2540 D)	16.2	Not more than 40
Total Dissolved Solids	mg/L	Dried at 180 °C (2540 C)	373	Not more than 500
Biochemical Oxygen Demand	mg/L	5-Days BOD Test (5210 B), Azide Modification (4500-O C)	174	Not more than 30
Fat, Oil and Grease*	mg/L	Liquid-Liquid, Partition-Gravimetric Method (5520 B)	11	Not more than 20
Sulfide*	mg/L	Iodometric Method (4500-S ²⁻ F)	1.6	Not more than 1.0
Total Kjeldahl Nitrogen*,**	mg/L	Macro-Kjeldahl Method (4500-N _{org} B)	37	Not more than 35
Total Coliform Bacteria*,**	MPN/100 mL	Multiple-Tube Fermentation Technique (9221 B)	>160,000	-

Note: ¹⁾ Standard Methods for the Examination of Water and Wastewater. 23rd ed. APHA, AWWA, WEF, 2017.

²⁾ ประกาศกระทรวงทรัพยากรธรรมชาติและสิ่งแวดล้อม เรื่อง กำหนดมาตรฐานควบคุมการระบายน้ำทิ้งจากอาคารบางประเภทและบางขนาด ลงวันที่ 7 พฤศจิกายน 2548 ประกาศในราชกิจจานุเบกษาเล่มที่ 122 ตอนที่ 125 ลงวันที่ 29 ธันวาคม 2548 (ประเภท ข)

* รายการทดสอบอยู่นอกขอบข่ายการรับรอง ISO/IEC 17025 ของห้องปฏิบัติการทดสอบ

**วิเคราะห์โดยห้องปฏิบัติการ บริษัท เอส.พี.เอส คอนซัลติ้ง เซอร์วิส จำกัด

(Miss Chonthicha Phuttha)
Reviewed signatory



(Miss Paranee Lumboot)
Approved signatory



บริษัท ไมน์ เอ็นจิเนียริ่ง คอนซัลแตนท์ จำกัด
MINE ENGINEERING CONSULTANT CO.,LTD.



NSC-TISI-TIS 17025

Testing 0623

ANALYSIS REPORT

Data Provided by Customer

Customer Name : นิติบุคคลอาคารชุดโครงการดีคอนโด แคมป์ส รีสอร์ท รังสิต-ธรรมศาสตร์

Address : ถนนคลองหลวง-เชียงราก อำเภอลองหลวง จังหวัดปทุมธานี

Sampling By : Sampling Team of Mine Engineering Consultant Co., Ltd.

Sample Type : น้ำเสีย (Wastewater)

Station : จุดระบายน้ำออกจากระบบบำบัด อาคาร A1

Customer Code : B660051

Sampling Date : 25 September 2023

Sampling Method : Grab Sampling

Report No. : B660051-24

Data Provided by Laboratory

Laboratory Code No. : B660051/4

Received Date : 25 September 2023

Sample Appearance : เหลืองใส มีตะกอนสีน้ำตาล ไม่มีกลิ่น

Analytical Date: 25 September-5 October 2023

Report Date : 5 October 2023

Parameters	Units	Analytical Methods ¹⁾	Results	Standard ²⁾
pH @ 25 °C	-	Electrometric Method (4500-H ⁺ B)	6.9	5.0-9.0
Total Suspended Solids	mg/L	Dried at 103-105 °C (2540 D)	<5.0	Not more than 40
Total Dissolved Solids	mg/L	Dried at 180 °C (2540 C)	360	Not more than 500
Biochemical Oxygen Demand	mg/L	5-Days BOD Test (5210 B), Azide Modification (4500-O C)	8.7	Not more than 30
Fat, Oil and Grease*	mg/L	Liquid-Liquid, Partition-Gravimetric Method (5520 B)	3	Not more than 20
Sulfide*	mg/L	Iodometric Method (4500-S ²⁻ F)	<0.1	Not more than 1.0
Total Kjeldahl Nitrogen*,**	mg/L	Macro-Kjeldahl Method (4500-N _{org} B)	11	Not more than 35
Total Coliform Bacteria*,**	MPN/100 mL	Multiple-Tube Fermentation Technique (9221 B)	1,100	-

Note: ¹⁾ Standard Methods for the Examination of Water and Wastewater. 23rd ed. APHA, AWWA, WEF, 2017.

²⁾ ประกาศกระทรวงทรัพยากรธรรมชาติและสิ่งแวดล้อม เรื่อง กำหนดมาตรฐานควบคุมการระบายน้ำทิ้งจากอาคารบางประเภทและบางขนาด ลงวันที่ 7 พฤศจิกายน 2548 ประกาศในราชกิจจานุเบกษาเล่มที่ 122 ตอนที่ 125 ลงวันที่ 29 ธันวาคม 2548 (ประเภท ข)

* รายการทดสอบนี้อยู่นอกขอบข่ายการรับรอง ISO/IEC 17025 ของห้องปฏิบัติการทดสอบ

**วิเคราะห์โดยห้องปฏิบัติการ บริษัท เอส.พี.เอส คอนซัลติ้ง เซอร์วิส จำกัด

(Miss Chonthicha Phuttha)
Reviewed signatory



(Miss Paranee Lumboot)
Approved signatory

Reported results refer to submitted sample(s) only.

Do not copy partial of this analysis report without official approval.

MEC-FM-45 Rev.06 03-04-2566



บริษัท ไมน์ เอ็นจิเนียริ่ง คอนซัลแตนท์ จำกัด
MINE ENGINEERING CONSULTANT CO.,LTD.



NSC-TISI-TIS 17025

Testing 0623

ANALYSIS REPORT

Data Provided by Customer

Customer Name : นิติบุคคลอาคารชุดโครงการทีคอนโด แคมป์ส รีสอร์ท รัชสิท-ธรรมศาสตร์

Address : ถนนคลองหลวง-เชียงราก อำเภอกองหลวง จังหวัดปทุมธานี

Sampling By : Sampling Team of Mine Engineering Consultant Co., Ltd.

Sample Type : น้ำเสีย (Wastewater)

Station : จุดรวบรวมน้ำเสียเข้าสู่ระบบบำบัด อาคาร A2

Customer Code : B660051

Sampling Date : 25 September 2023

Sampling Method : Grab Sampling

Report No. : B660051-24

Data Provided by Laboratory

Laboratory Code No. : B660051/5

Sample Appearance : เหลืองใส มีตะกอนสีน้ำตาล ไม่มีกลิ่น

Received Date : 25 September 2023

Analytical Date: 25 September-5 October 2023

Report Date : 5 October 2023

Parameters	Units	Analytical Methods ¹⁾	Results	Standard ²⁾
pH @ 25 °C	-	Electrometric Method (4500-H ⁺ B)	7.2	5.0-9.0
Total Suspended Solids	mg/L	Dried at 103-105 °C (2540 D)	<5.0	Not more than 40
Total Dissolved Solids	mg/L	Dried at 180 °C (2540 C)	279	Not more than 500
Biochemical Oxygen Demand	mg/L	5-Days BOD Test (5210 B), Azide Modification (4500-O C)	24	Not more than 30
Fat, Oil and Grease*	mg/L	Liquid-Liquid, Partition-Gravimetric Method (5520 B)	3	Not more than 20
Sulfide*	mg/L	Iodometric Method (4500-S ²⁻ F)	<0.1	Not more than 1.0
Total Kjeldahl Nitrogen*,**	mg/L	Macro-Kjeldahl Method (4500-N _{org} B)	24	Not more than 35
Total Coliform Bacteria*,**	MPN/100 mL	Multiple-Tube Fermentation Technique (9221 B)	2,800	-

Note: ¹⁾ Standard Methods for the Examination of Water and Wastewater. 23rd ed. APHA, AWWA, WEF, 2017.

²⁾ ประกาศกระทรวงทรัพยากรธรรมชาติและสิ่งแวดล้อม เรื่อง กำหนดมาตรฐานควบคุมการระบายน้ำทิ้งจากอาคารบางประเภทและบางขนาด ลงวันที่ 7 พฤศจิกายน 2548 ประกาศในราชกิจจานุเบกษาเล่มที่ 122 ตอนที่ 125ง ลงวันที่ 29 ธันวาคม 2548 (ประเภท ข)

* รายการทดสอบนี้อยู่นอกขอบข่ายการรับรอง ISO/IEC 17025 ของห้องปฏิบัติการทดสอบ

**วิเคราะห์โดยห้องปฏิบัติการ บริษัท เอส.พี.เอส คอนซัลติ้ง เซอร์วิส จำกัด

(Miss Chonthicha Phuttha)
Reviewed signatory



(Miss Paranee Lumboot)
Approved signatory

Reported results refer to submitted sample(s) only.

Do not copy partial of this analysis report without official approval.

MEC-FM-45 Rev.06 03-04-2566



บริษัท ไมน์ เอ็นจิเนียริ่ง คอนซัลแตนท์ จำกัด
MINE ENGINEERING CONSULTANT CO.,LTD.



NSC-TISI-TIS 17025

Testing 0623

ANALYSIS REPORT

Data Provided by Customer

Customer Name : นิติบุคคลอาคารชุดโครงการดีคอนโด แคมป์ส รีสอร์ท รังสิต-ธรรมศาสตร์

Address : ถนนคลองหลวง-เชียงราก อำเภอลองหลวง จังหวัดปทุมธานี

Sampling By : Sampling Team of Mine Engineering Consultant Co., Ltd.

Sample Type : น้ำเสีย (Wastewater)

Station : จุดระบายน้ำออกจากระบบบำบัด อาคาร A2

Customer Code : B660051

Sampling Date : 25 September 2023

Sampling Method : Grab Sampling

Report No. : B660051-24

Data Provided by Laboratory

Laboratory Code No. : B660051/6

Sample Appearance : เหลืองใส มีตะกอนสีน้ำตาล ไม่มีกลิ่น

Received Date : 25 September 2023

Analytical Date: 25 September-5 October 2023

Report Date : 5 October 2023

Parameters	Units	Analytical Methods ¹⁾	Results	Standard ²⁾
pH @ 25 °C	-	Electrometric Method (4500-H ⁺ B)	7.3	5.0-9.0
Total Suspended Solids	mg/L	Dried at 103-105 °C (2540 D)	<5.0	Not more than 40
Total Dissolved Solids	mg/L	Dried at 180 °C (2540 C)	308	Not more than 500
Biochemical Oxygen Demand	mg/L	5-Days BOD Test (5210 B), Azide Modification (4500-O C)	26	Not more than 30
Fat, Oil and Grease*	mg/L	Liquid-Liquid, Partition-Gravimetric Method (5520 B)	2	Not more than 20
Sulfide*	mg/L	Iodometric Method (4500-S ²⁻ F)	<0.1	Not more than 1.0
Total Kjeldahl Nitrogen*,**	mg/L	Macro-Kjeldahl Method (4500-N _{org} B)	21	Not more than 35
Total Coliform Bacteria*,**	MPN/100 mL	Multiple-Tube Fermentation Technique (9221 B)	3,600	-

Note: ¹⁾ Standard Methods for the Examination of Water and Wastewater. 23rd ed. APHA, AWWA, WEF, 2017.

²⁾ ประกาศกระทรวงทรัพยากรธรรมชาติและสิ่งแวดล้อม เรื่อง กำหนดมาตรฐานควบคุมการระบายน้ำทิ้งจากอาคารบางประเภทและบางขนาด ลงวันที่ 7 พฤศจิกายน 2548 ประกาศในราชกิจจานุเบกษาเล่มที่ 122 ตอนที่ 125 ลงวันที่ 29 ธันวาคม 2548 (ประเภท ข)

* รายการทดสอบอยู่นอกขอบข่ายการรับรอง ISO/IEC 17025 ของห้องปฏิบัติการทดสอบ

**วิเคราะห์โดยห้องปฏิบัติการ บริษัท เอส.พี.เอส คอนสัลติ้ง เซอร์วิส จำกัด

(Miss Chonthicha Phuttha)

Reviewed signatory



(Miss Paranee Lumboot)

Approved signatory

Reported results refer to submitted sample(s) only.

Do not copy partial of this analysis report without official approval.

MEC-FM-45 Rev.06 03-04-2566



บริษัท ไมน์ เอ็นจิเนียริ่ง คอนซัลแตนท์ จำกัด
MINE ENGINEERING CONSULTANT CO.,LTD.



ANALYSIS REPORT

Data Provided by Customer

Customer Name : นิติบุคคลอาคารชุดโครงการดีคอนโด แคมป์ส รีสอร์ท รังสิต-ธรรมศาสตร์

Address : ถนนคลองหลวง-เชียงราก อำเภอลองหลวง จังหวัดปทุมธานี

Sampling By : Sampling Team of Mine Engineering Consultant Co., Ltd.

Sample Type : น้ำเสีย (Wastewater)

Station : จุดรวบรวมน้ำเสียเข้าสู่ระบบบำบัด อาคาร B1

Customer Code : B660051

Sampling Date : 25 September 2023

Sampling Method : Grab Sampling

Report No. : B660051-24

Data Provided by Laboratory

Laboratory Code No. : B660051/7

Sample Appearance : เหลืองใส มีตะกอนสีน้ำตาล มีกลิ่นเหม็น

Received Date : 25 September 2023

Analytical Date: 25 September-5 October 2023

Report Date : 5 October 2023

Parameters	Units	Analytical Methods ¹⁾	Results	Standard ²⁾
pH @ 25 °C	-	Electrometric Method (4500-H ⁺ B)	7.1	5.0-9.0
Total Suspended Solids	mg/L	Dried at 103-105 °C (2540 D)	<5.0	Not more than 40
Total Dissolved Solids	mg/L	Dried at 180 °C (2540 C)	359	Not more than 500
Biochemical Oxygen Demand	mg/L	5-Days BOD Test (5210 B), Azide Modification (4500-O C)	130	Not more than 30
Fat, Oil and Grease*	mg/L	Liquid-Liquid, Partition-Gravimetric Method (5520 B)	3	Not more than 20
Sulfide*	mg/L	Iodometric Method (4500-S ²⁻ F)	0.3	Not more than 1.0
Total Kjeldahl Nitrogen*,**	mg/L	Macro-Kjeldahl Method (4500-N _{org} B)	29	Not more than 35
Total Coliform Bacteria*,**	MPN/100 mL	Multiple-Tube Fermentation Technique (9221 B)	>160,000	-

Note: ¹⁾ Standard Methods for the Examination of Water and Wastewater. 23rd ed. APHA, AWWA, WEF, 2017.

²⁾ ประกาศกระทรวงทรัพยากรธรรมชาติและสิ่งแวดล้อม เรื่อง กำหนดมาตรฐานควบคุมการระบายน้ำทิ้งจากอาคารบางประเภทและบางขนาด ลงวันที่ 7 พฤศจิกายน 2548 ประกาศในราชกิจจานุเบกษาเล่มที่ 122 ตอนที่ 125 ลงวันที่ 29 ธันวาคม 2548 (ประเภท ข)

* รายการทดสอบอยู่นอกขอบข่ายการรับรอง ISO/IEC 17025 ของห้องปฏิบัติการทดสอบ

**วิเคราะห์โดยห้องปฏิบัติการ บริษัท เอส.พี.เอส คอนสัลติ้ง เซอร์วิส จำกัด

(Miss Chonthicha Phuttha)

Reviewed signatory



(Miss Paranee Lumboot)

Approved signatory

Reported results refer to submitted sample(s) only.

Do not copy partial of this analysis report without official approval.

MEC-FM-45 Rev.06 03-04-2566



บริษัท ไมน์ เอ็นจิเนียริ่ง คอนซัลแตนท์ จำกัด
MINE ENGINEERING CONSULTANT CO.,LTD.



ANALYSIS REPORT

Data Provided by Customer

Customer Name : นิติบุคคลอาคารชุดโครงการทีคอนโด แคมป์ส รีสอร์ท รังสิต-ธรรมศาสตร์

Address : ถนนคลองหลวง-เชียงราก อำเภอคลองหลวง จังหวัดปทุมธานี

Sampling By : Sampling Team of Mine Engineering Consultant Co., Ltd.

Sample Type : น้ำเสีย (Wastewater)

Station : จุดระบายน้ำออกจากระบบบำบัด อาคาร B1

Customer Code : B660051

Sampling Date : 25 September 2023

Sampling Method : Grab Sampling

Report No. : B660051-24

Data Provided by Laboratory

Laboratory Code No. : B660051/8

Sample Appearance : เหลืองใส มีตะกอนสีน้ำตาล ไม่มีกลิ่น

Received Date : 25 September 2023

Analytical Date: 25 September-5 October 2023

Report Date : 5 October 2023

Parameters	Units	Analytical Methods ¹⁾	Results	Standard ²⁾
pH @ 25 °C	-	Electrometric Method (4500-H ⁺ B)	7.0	5.0-9.0
Total Suspended Solids	mg/L	Dried at 103-105 °C (2540 D)	<5.0	Not more than 40
Total Dissolved Solids	mg/L	Dried at 180 °C (2540 C)	429	Not more than 500
Biochemical Oxygen Demand	mg/L	5-Days BOD Test (5210 B), Azide Modification (4500-O C)	14.4	Not more than 30
Fat, Oil and Grease*	mg/L	Liquid-Liquid, Partition-Gravimetric Method (5520 B)	1	Not more than 20
Sulfide*	mg/L	Iodometric Method (4500-S ²⁻ F)	0.1	Not more than 1.0
Total Kjeldahl Nitrogen*,**	mg/L	Macro-Kjeldahl Method (4500-N _{org} B)	27	Not more than 35
Total Coliform Bacteria*,**	MPN/100 mL	Multiple-Tube Fermentation Technique (9221 B)	4,100	-

Note: ¹⁾ Standard Methods for the Examination of Water and Wastewater. 23rd ed. APHA, AWWA, WEF, 2017.

²⁾ ประกาศกระทรวงทรัพยากรธรรมชาติและสิ่งแวดล้อม เรื่อง กำหนดมาตรฐานควบคุมการระบายน้ำทิ้งจากอาคารบางประเภทและบางขนาด ลงวันที่ 7 พฤศจิกายน 2548 ประกาศในราชกิจจานุเบกษาเล่มที่ 122 ตอนที่ 125 ลงวันที่ 29 ธันวาคม 2548 (ประเภท ข)

* รายการทดสอบอยู่นอกขอบข่ายการรับรอง ISO/IEC 17025 ของห้องปฏิบัติการทดสอบ

**วิเคราะห์โดยห้องปฏิบัติการ บริษัท เอส.พี.เอส คอนสัลติ้ง เซอร์วิส จำกัด

(Miss Chonthicha Phuttha)
Reviewed signatory



(Miss Paranee Lumboot)
Approved signatory



บริษัท ไมน์ เอ็นจิเนียริง คอนซัลแตนท์ จำกัด
MINE ENGINEERING CONSULTANT CO.,LTD.



NSC-TISI-TIS 17025

Testing 0623

ANALYSIS REPORT

Data Provided by Customer

Customer Name : นิติบุคคลอาคารชุดโครงการดีคอนโด แคมป์ส รีสอร์ท รังสิต-ธรรมศาสตร์

Address : ถนนคลองหลวง-เชียงราก อำเภอลองหลวง จังหวัดปทุมธานี

Sampling By : Sampling Team of Mine Engineering Consultant Co., Ltd.

Sample Type : น้ำเสีย (Wastewater)

Station : จุดรวบรวมน้ำเสียเข้าสู่ระบบบำบัด อาคาร B2

Customer Code : B660051

Sampling Date : 25 September 2023

Sampling Method : Grab Sampling

Report No. : B660051-24

Data Provided by Laboratory

Laboratory Code No. : B660051/9

Sample Appearance : เหลืองใส มีตะกอนสีน้ำตาล ไม่มีกลิ่น

Received Date : 25 September 2023

Analytical Date: 25 September-5 October 2023

Report Date : 5 October 2023

Parameters	Units	Analytical Methods ¹⁾	Results	Standard ²⁾
pH @ 25 °C	-	Electrometric Method (4500-H ⁺ B)	7.3	5.0-9.0
Total Suspended Solids	mg/L	Dried at 103-105 °C (2540 D)	<5.0	Not more than 40
Total Dissolved Solids	mg/L	Dried at 180 °C (2540 C)	379	Not more than 500
Biochemical Oxygen Demand	mg/L	5-Days BOD Test (5210 B), Azide Modification (4500-O C)	13.8	Not more than 30
Fat, Oil and Grease*	mg/L	Liquid-Liquid, Partition-Gravimetric Method (5520 B)	2	Not more than 20
Sulfide*	mg/L	Iodometric Method (4500-S ²⁻ F)	<0.1	Not more than 1.0
Total Kjeldahl Nitrogen*,**	mg/L	Macro-Kjeldahl Method (4500-N _{org} B)	17	Not more than 35
Total Coliform Bacteria*,**	MPN/100 mL	Multiple-Tube Fermentation Technique (9221 B)	2,100	-

Note: ¹⁾ Standard Methods for the Examination of Water and Wastewater. 23rd ed. APHA, AWWA, WEF, 2017.

²⁾ ประกาศกระทรวงทรัพยากรธรรมชาติและสิ่งแวดล้อม เรื่อง กำหนดมาตรฐานควบคุมการระบายน้ำทิ้งจากอาคารบางประเภทและบางขนาด ลงวันที่ 7 พฤศจิกายน 2548 ประกาศในราชกิจจานุเบกษาเล่มที่ 122 ตอนที่ 125 ง ลงวันที่ 29 ธันวาคม 2548 (ประเภท ข)

* รายการทดสอบอยู่นอกขอบข่ายการรับรอง ISO/IEC 17025 ของห้องปฏิบัติการทดสอบ

**วิเคราะห์โดยห้องปฏิบัติการ บริษัท เอส.พี.เอส คอนซัลติ้ง เซอร์วิส จำกัด

(Miss Chonthicha Phuttha)

Reviewed signatory



(Miss Paranee Lumboot)

Approved signatory

Reported results refer to submitted sample(s) only.

Do not copy partial of this analysis report without official approval.

MEC-FM-45 Rev.06 03-04-2566



บริษัท ไมน์ เอ็นจิเนียริ่ง คอนซัลแตนท์ จำกัด
MINE ENGINEERING CONSULTANT CO.,LTD.



NSC-TISI-TIS 17025

Testing 0623

ANALYSIS REPORT

Data Provided by Customer

Customer Name : นิติบุคคลอาคารชุดโครงการดีคอนโด แคมป์ส รีสอร์ท รังสิต-ธรรมศาสตร์

Address : ถนนคลองหลวง-เชียงราก อำเภอลองหลวง จังหวัดปทุมธานี

Sampling By : Sampling Team of Mine Engineering Consultant Co., Ltd.

Sample Type : น้ำเสีย (Wastewater)

Station : จุดระบายน้ำออกจากระบบบำบัด อาคาร B2

Customer Code : B660051

Sampling Date : 25 September 2023

Sampling Method : Grab Sampling

Report No. : B660051-24

Data Provided by Laboratory

Laboratory Code No. : B660051/10

Sample Appearance : เหลืองใส มีตะกอนสีน้ำตาล ไม่มีกลิ่น

Received Date : 25 September 2023

Analytical Date: 25 September-5 October 2023

Report Date : 5 October 2023

Parameters	Units	Analytical Methods ¹⁾	Results	Standard ²⁾
pH @ 25 °C	-	Electrometric Method (4500-H ⁺ B)	7.2	5.0-9.0
Total Suspended Solids	mg/L	Dried at 103-105 °C (2540 D)	8.3	Not more than 40
Total Dissolved Solids	mg/L	Dried at 180 °C (2540 C)	304	Not more than 500
Biochemical Oxygen Demand	mg/L	5-Days BOD Test (5210 B), Azide Modification (4500-O C)	6.3	Not more than 30
Fat, Oil and Grease*	mg/L	Liquid-Liquid, Partition-Gravimetric Method (5520 B)	2	Not more than 20
Sulfide*	mg/L	Iodometric Method (4500-S ²⁻ F)	0.1	Not more than 1.0
Total Kjeldahl Nitrogen*,**	mg/L	Macro-Kjeldahl Method (4500-N _{org} B)	16	Not more than 35
Total Coliform Bacteria*,**	MPN/100 mL	Multiple-Tube Fermentation Technique (9221 B)	2,400	-

Note: ¹⁾ Standard Methods for the Examination of Water and Wastewater. 23rd ed. APHA, AWWA, WEF, 2017.

²⁾ ประกาศกระทรวงทรัพยากรธรรมชาติและสิ่งแวดล้อม เรื่อง กำหนดมาตรฐานควบคุมการระบายน้ำทิ้งจากอาคารบางประเภทและบางขนาด ลงวันที่ 7 พฤศจิกายน 2548 ประกาศในราชกิจจานุเบกษาเล่มที่ 122 ตอนที่ 125 ง ลงวันที่ 29 ธันวาคม 2548 (ประเภท ข)

* รายการทดสอบนี้อยู่นอกขอบข่ายการรับรอง ISO/IEC 17025 ของห้องปฏิบัติการทดสอบ

**วิเคราะห์โดยห้องปฏิบัติการ บริษัท เอส.พี.เอส คอนซัลติ้ง เซอร์วิส จำกัด

(Miss Chonthicha Phuttha)

Reviewed signatory



(Miss Paranee Lumboot)

Approved signatory

Reported results refer to submitted sample(s) only.

Do not copy partial of this analysis report without official approval.

MEC-FM-45 Rev.06 03-04-2566

10/11



บริษัท ไมน์ เอ็นจิเนียริ่ง คอนซัลแตนท์ จำกัด
MINE ENGINEERING CONSULTANT CO.,LTD.



NSC-TISI-TIS 17025

Testing 0623

ANALYSIS REPORT

Data Provided by Customer

Customer Name : นิติบุคคลอาคารชุดโครงการดีคอนโด แคมป์ส รีสอร์ท รังสิต-ธรรมศาสตร์

Address : ถนนคลองหลวง-เชียงราก อำเภอลองหลวง จังหวัดปทุมธานี

Sampling By : Sampling Team of Mine Engineering Consultant Co., Ltd.

Sample Type : น้ำเสีย (Wastewater)

Station : บ่อกักสูกักน้ำก่อนระบายออกสู่ท่อระบายน้ำ

Customer Code : B660051

Sampling Date : 25 September 2023

Sampling Method : Grab Sampling

Report No. : B660051-24

Data Provided by Laboratory

Laboratory Code No. : B660051/11

Sample Appearance : เหลืองใส มีตะกอนสีน้ำตาล ไม่มีกลิ่น

Received Date : 25 September 2023

Analytical Date: 25 September-5 October 2023

Report Date : 5 October 2023

Parameters	Units	Analytical Methods ¹⁾	Results	Standard ²⁾
pH @ 25 °C	-	Electrometric Method (4500-H ⁺ B)	7.1	5.0-9.0
Total Suspended Solids	mg/L	Dried at 103-105 °C (2540 D)	<5.0	Not more than 40
Total Dissolved Solids	mg/L	Dried at 180 °C (2540 C)	345	Not more than 500
Biochemical Oxygen Demand	mg/L	5-Days BOD Test (5210 B), Azide Modification (4500-O C)	12.2	Not more than 30
Fat, Oil and Grease*	mg/L	Liquid-Liquid, Partition-Gravimetric Method (5520 B)	1	Not more than 20
Sulfide*	mg/L	Iodometric Method (4500-S ²⁻ F)	<0.1	Not more than 1.0
Total Kjeldahl Nitrogen*,**	mg/L	Macro-Kjeldahl Method (4500-N _{org} B)	24	Not more than 35
Total Coliform Bacteria*,**	MPN/100 mL	Multiple-Tube Fermentation Technique (9221 B)	3,300	-

Note: ¹⁾ Standard Methods for the Examination of Water and Wastewater. 23rd ed. APHA, AWWA, WEF, 2017.

²⁾ ประกาศกระทรวงทรัพยากรธรรมชาติและสิ่งแวดล้อม เรื่อง กำหนดมาตรฐานควบคุมการระบายน้ำทิ้งจากอาคารบางประเภทและบางขนาด ลงวันที่ 7 พฤศจิกายน 2548 ประกาศในราชกิจจานุเบกษาเล่มที่ 122 ตอนที่ 125 ง ลงวันที่ 29 ธันวาคม 2548 (ประเภท ข)

* รายการทดสอบนี้อยู่ในขอบข่ายการรับรอง ISO/IEC 17025 ของห้องปฏิบัติการทดสอบ

**วิเคราะห์โดยห้องปฏิบัติการ บริษัท เอส.พี.เอส คอนซัลติ้ง เซอร์วิส จำกัด

(Miss Chonthicha Phuttha)

Reviewed signatory



(Miss Paranee Lumboot)

Approved signatory

เดือนตุลาคม 2566



บริษัท ไมน์ เอ็นจิเนียริ่ง คอนซัลแตนท์ จำกัด
MINE ENGINEERING CONSULTANT CO.,LTD.



ANALYSIS REPORT

Data Provided by Customer

Customer Name : นิติบุคคลอาคารชุดโครงการดีคอนโด แคมป์ส รีสอร์ท รังสิต-ธรรมศาสตร์

Address : ถนนคลองหลวง-เชียงราก อำเภอลองหลวง จังหวัดปทุมธานี

Sampling By : Sampling Team of Mine Engineering Consultant Co., Ltd.

Sample Type : น้ำ (Water)

Station : สระว่ายน้ำ (ส่วนเล็ก)

Customer Code : B660051

Sampling Date : 3 October 2023

Sampling Method : Grab Sampling

Report No. : B660051-07

Data Provided by Laboratory

Laboratory Code No. : B660051/1

Sample Appearance :ใส ไม่มีตะกอน ไม่มีกลิ่น

Received Date : 3 October 2023

Analytical Date : 3-13 October 2023

Report Date : 13 October 2023

Parameters	Units	Analytical Methods ¹⁾	Results	Standard ²⁾
Total Coliform Bacteria*,**	MPN/100 mL	Multiple-Tube Fermentation Technique (9221 B)	Non-Detect	Not more than 10
E. coli*,**	MPN/100 mL	Escherichia Coli Procedure (9221 F)	Non-Detect	Non-Detect
Staphylococcus aureus*,**	In 100 mL	Membrane Filter Technique (9213 B)	Non-Detect	Non-Detect
Pseudomonas aeruginosa*,**	In 100 mL	Membrane Filter Technique (9213 E)	Non-Detect	Non-Detect

Note: ¹⁾ Standard Methods for the Examination of Water and Wastewater. 23rd ed. APHA, AWWA, WEF, 2017.

²⁾ พระราชบัญญัติการสาธารณสุข พ.ศ. 2535 มาตรา 32(2) คำแนะนำของคณะกรรมการสาธารณสุข ฉบับที่ 1/2550 เรื่อง การควบคุมการประกอบกิจการสระว่ายน้ำ หรือกิจการอื่นๆ ในทำนองเดียวกัน

* รายการทดสอบนี้อยู่นอกขอบข่ายการรับรอง ISO/IEC 17025 ของห้องปฏิบัติการทดสอบ

**วิเคราะห์โดยห้องปฏิบัติการ บริษัท เอส.พี.เอส คอนซัลติง เซอร์วิส จำกัด

(Miss Chonthicha Phuttha)
Reviewed signatory



(Miss Chonnikan Nambubpha)
Approved signatory



บริษัท ไมน์ เอ็นจิเนียริ่ง คอนซัลแตนท์ จำกัด
MINE ENGINEERING CONSULTANT CO.,LTD.



NSC-TISI-TIS 17025

Testing 0623

ANALYSIS REPORT

Data Provided by Customer

Customer Name : นิติบุคคลอาคารชุดโครงการดีคอนโด แคมป์ส รีสอร์ท รังสิต-ธรรมศาสตร์

Address : ถนนคลองหลวง-เชียงราก อำเภอลองหลวง จังหวัดปทุมธานี

Sampling By : Sampling Team of Mine Engineering Consultant Co., Ltd.

Sample Type : น้ำ (Water)

Station : สระว่ายน้ำ (ส่วนต้น)

Customer Code : B660051

Sampling Date : 3 October 2023

Sampling Method : Grab Sampling

Report No. : B660051-07

Data Provided by Laboratory

Laboratory Code No. : B660051/2

Sample Appearance :ใส ไม่มีตะกอน ไม่มีกลิ่น

Received Date : 3 October 2023

Analytical Date : 3-13 October 2023

Report Date : 13 October 2023

Parameters	Units	Analytical Methods ¹⁾	Results	Standard ²⁾
Total Coliform Bacteria*,**	MPN/100 mL	Multiple-Tube Fermentation Technique (9221 B)	Non-Detect	Not more than 10
E. coli**,**	MPN/100 mL	Escherichia Coli Procedure (9221 F)	Non-Detect	Non-Detect
Staphylococcus aureus*,**	In 100 mL	Membrane Filter Technique (9213 B)	Non-Detect	Non-Detect
Pseudomonas aeruginosa*,**	In 100 mL	Membrane Filter Technique (9213 E)	Non-Detect	Non-Detect

Note: ¹⁾ Standard Methods for the Examination of Water and Wastewater. 23rd ed. APHA, AWWA, WEF, 2017.

²⁾ พระราชบัญญัติการสาธารณสุข พ.ศ. 2535 มาตรา 32(2) คำแนะนำของคณะกรรมการสาธารณสุข ฉบับที่ 1/2550 เรื่อง การควบคุมการประกอบกิจการสระว่ายน้ำ หรือกิจการอื่นๆ ในทำนองเดียวกัน

* รายการทดสอบนี้อยู่นอกขอบข่ายการรับรอง ISO/IEC 17025 ของห้องปฏิบัติการทดสอบ

**วิเคราะห์โดยห้องปฏิบัติการ บริษัท เอส.พี.เอส คอนซัลติง เซอร์วิส จำกัด

(Miss Chonthicha Phuttha)
Reviewed signatory



(Miss Chonnikan Nambubpha)
Approved signatory



บริษัท ไมน์ เอ็นจิเนียริง คอนซัลแตนท์ จำกัด
MINE ENGINEERING CONSULTANT CO.,LTD.



NSC-TISI-TIS 17025

Testing 0623

ANALYSIS REPORT

Data Provided by Customer

Customer Name : นิติบุคคลอาคารชุดโครงการดีคอนโด แคมป์ส รีสอร์ท รังสิต-ธรรมศาสตร์

Address : ถนนคลองหลวง-เชียงราก อำเภอลองหลวง จังหวัดปทุมธานี

Sampling By : Sampling Team of Mine Engineering Consultant Co., Ltd.

Sample Type : น้ำ (Water)

Station : สระว่ายน้ำ (ส่วนลึก)

Customer Code : B660051

Sampling Date : 10 October 2023

Sampling Method : Grab Sampling

Report No. : B660051-08

Data Provided by Laboratory

Laboratory Code No. : B660051/1

Sample Appearance :ใส ไม่มีตะกอน ไม่มีกลิ่น

Received Date : 10 October 2023

Analytical Date : 10-20 October 2023

Report Date : 20 December 2023

Parameters	Units	Analytical Methods ¹⁾	Results	Standard ²⁾
Total Coliform Bacteria*,**	MPN/100 mL	Multiple-Tube Fermentation Technique (9221 B)	Non-Detect	Not more than 10
E. coli*,**	MPN/100 mL	Escherichia Coli Procedure (9221 F)	Non-Detect	Non-Detect
Staphylococcus aureus*,**	In 100 mL	Membrane Filter Technique (9213 B)	Non-Detect	Non-Detect
Pseudomonas aeruginosa*,**	In 100 mL	Membrane Filter Technique (9213 E)	Non-Detect	Non-Detect

Note: ¹⁾ Standard Methods for the Examination of Water and Wastewater. 23rd ed. APHA, AWWA, WEF, 2017.

²⁾ พระราชบัญญัติการสาธารณสุข พ.ศ. 2535 มาตรา 32(2) คำแนะนำของคณะกรรมการสาธารณสุข ฉบับที่ 1/2550 เรื่อง การควบคุมการประกอบกิจการสระว่ายน้ำ หรือกิจการอื่นๆ ในทำนองเดียวกัน

* รายการทดสอบนี้อยู่นอกขอบข่ายการรับรอง ISO/IEC 17025 ของห้องปฏิบัติการทดสอบ

**วิเคราะห์โดยห้องปฏิบัติการ บริษัท เอส.พี.เอส คอนสตาติง เซอร์วิส จำกัด

.....
(Miss Chonthicha Phuttha)

Reviewed signatory



.....
(Miss Chonnikan Nambubpha)

Approved signatory



บริษัท ไมน์ เอ็นจิเนียริ่ง คอนซัลแตนท์ จำกัด
MINE ENGINEERING CONSULTANT CO.,LTD.



NSC-TISI-TIS 17025

Testing 0623

ANALYSIS REPORT

Data Provided by Customer

Customer Name : นิติบุคคลอาคารชุดโครงการดีคอนโด แคมป์ส รีสอร์ท รังสิต-ธรรมศาสตร์

Address : ถนนคลองหลวง-เชียงราก อำเภอลองหลวง จังหวัดปทุมธานี

Sampling By : Sampling Team of Mine Engineering Consultant Co., Ltd.

Sample Type : น้ำ (Water)

Station : สระว่ายน้ำ (ส่วนต้น)

Customer Code : B660051

Sampling Date : 10 October 2023

Sampling Method : Grab Sampling

Report No. : B660051-08

Data Provided by Laboratory

Laboratory Code No. : B660051/2

Sample Appearance :ใส ไม่มีตะกอน ไม่มีกลิ่น

Received Date : 10 October 2023

Analytical Date : 10-20 October 2023

Report Date : 20 December 2023

Parameters	Units	Analytical Methods ¹⁾	Results	Standard ²⁾
Total Coliform Bacteria*,**	MPN/100 mL	Multiple-Tube Fermentation Technique (9221 B)	Non-Detect	Not more than 10
E. coli**,**	MPN/100 mL	Escherichia Coli Procedure (9221 F)	Non-Detect	Non-Detect
Staphylococcus aureus*,**	In 100 mL	Membrane Filter Technique (9213 B)	Non-Detect	Non-Detect
Pseudomonas aeruginosa*,**	In 100 mL	Membrane Filter Technique (9213 E)	Non-Detect	Non-Detect

Note: ¹⁾ Standard Methods for the Examination of Water and Wastewater. 23rd ed. APHA, AWWA, WEF, 2017.

²⁾ พระราชบัญญัติการสาธารณสุข พ.ศ. 2535 มาตรา 32(2) คำแนะนำของคณะกรรมการสาธารณสุข ฉบับที่ 1/2550 เรื่อง การควบคุมการประกอบกิจการสระว่ายน้ำ หรือกิจการอื่นๆ ในทำนองเดียวกัน

* รายการทดสอบนี้อยู่นอกขอบข่ายการรับรอง ISO/IEC 17025 ของห้องปฏิบัติการทดสอบ

**วิเคราะห์โดยห้องปฏิบัติการ บริษัท เอส.พี.เอส คอนซัลติ้ง เซอร์วิส จำกัด

(Miss Chonthicha Phuttha)
Reviewed signatory



(Miss Chonnikan Nambubpha)
Approved signatory



บริษัท ไมน์ เอ็นจิเนียริ่ง คอนซัลแตนท์ จำกัด
MINE ENGINEERING CONSULTANT CO.,LTD.



NSC-TISI-TIS 17025

Testing 0623

ANALYSIS REPORT

Data Provided by Customer

Customer Name : นิติบุคคลอาคารชุดโครงการทีคอนโด แคมป์ส รีสอร์ท รังสิต-ธรรมศาสตร์

Address : ถนนคลองหลวง-เชียงราก อำเภอลองหลวง จังหวัดปทุมธานี

Sampling By : Sampling Team of Mine Engineering Consultant Co., Ltd.

Sample Type : น้ำ (Water)

Station : สระว่ายน้ำ (ส่วนเล็ก)

Customer Code : B660051

Sampling Date : 17 October 2023

Sampling Method : Grab Sampling

Report No. : B660051-09

Data Provided by Laboratory

Laboratory Code No. : B660051/1

Sample Appearance :ใส ไม่มีตะกอน ไม่มีกลิ่น

Received Date : 17 October 2023

Analytical Date : 17-27 October 2023

Report Date : 27 December 2023

Parameters	Units	Analytical Methods ¹⁾	Results	Standard ²⁾
Total Coliform Bacteria*,**	MPN/100 mL	Multiple-Tube Fermentation Technique (9221 B)	Non-Detect	Not more than 10
E. coli*,**	MPN/100 mL	Escherichia Coli Procedure (9221 F)	Non-Detect	Non-Detect
Staphylococcus aureus*,**	In 100 mL	Membrane Filter Technique (9213 B)	Non-Detect	Non-Detect
Pseudomonas aeruginosa*,**	In 100 mL	Membrane Filter Technique (9213 E)	Non-Detect	Non-Detect

Note: ¹⁾ Standard Methods for the Examination of Water and Wastewater. 23rd ed. APHA, AWWA, WEF, 2017.

²⁾ พระราชบัญญัติการสาธารณสุข พ.ศ. 2535 มาตรา 32(2) คำแนะนำของคณะกรรมการสาธารณสุข ฉบับที่ 1/2550 เรื่อง การควบคุมการประกอบกิจการ สระว่ายน้ำ หรือกิจการอื่นๆ ในทำนองเดียวกัน

* รายการทดสอบนี้อยู่นอกขอบข่ายการรับรอง ISO/IEC 17025 ของห้องปฏิบัติการทดสอบ

**วิเคราะห์โดยห้องปฏิบัติการ บริษัท เอส.พี.เอส คอนซัลติง เซอร์วิส จำกัด

(Miss Chonthicha Phuttha)
Reviewed signatory



(Miss Chonnikan Nambubpha)
Approved signatory



บริษัท ไมน์ เอ็นจิเนียริ่ง คอนซัลแตนท์ จำกัด
MINE ENGINEERING CONSULTANT CO.,LTD.



NSC-TISI-TIS 17025

Testing 0623

ANALYSIS REPORT

Data Provided by Customer

Customer Name : นิติบุคคลอาคารชุดโครงการดีคอนโด แคมป์ส รีสอร์ท รังสิต-ธรรมศาสตร์

Address : ถนนคลองหลวง-เชียงราก อำเภอลองหลวง จังหวัดปทุมธานี

Sampling By : Sampling Team of Mine Engineering Consultant Co., Ltd.

Sample Type : น้ำ (Water)

Station : สระว่ายน้ำ (ส่วนต้น)

Customer Code : B660051

Sampling Date : 17 October 2023

Sampling Method : Grab Sampling

Report No. : B660051-09

Data Provided by Laboratory

Laboratory Code No. : B660051/2

Sample Appearance :ใส ไม่มีตะกอน ไม่มีกลิ่น

Received Date : 17 October 2023

Analytical Date : 17-27 October 2023

Report Date : 27 December 2023

Parameters	Units	Analytical Methods ¹⁾	Results	Standard ²⁾
Total Coliform Bacteria*,**	MPN/100 mL	Multiple-Tube Fermentation Technique (9221 B)	Non-Detect	Not more than 10
E. coli*,**	MPN/100 mL	Escherichia Coli Procedure (9221 F)	Non-Detect	Non-Detect
Staphylococcus aureus*,**	In 100 mL	Membrane Filter Technique (9213 B)	Non-Detect	Non-Detect
Pseudomonas aeruginosa*,**	In 100 mL	Membrane Filter Technique (9213 E)	Non-Detect	Non-Detect

Note: ¹⁾ Standard Methods for the Examination of Water and Wastewater. 23rd ed. APHA, AWWA, WEF, 2017.

²⁾ พระราชบัญญัติการสาธารณสุข พ.ศ. 2535 มาตรา 32(2) คำแนะนำของคณะกรรมการสาธารณสุข ฉบับที่ 1/2550 เรื่อง การควบคุมการประกอบกิจการสระว่ายน้ำ หรือกิจการอื่นๆ ในทำนองเดียวกัน

* รายการทดสอบอยู่นอกขอบข่ายการรับรอง ISO/IEC 17025 ของห้องปฏิบัติการทดสอบ

**วิเคราะห์โดยห้องปฏิบัติการ บริษัท เอส.พี.เอส คอนสตรัคชั่น เซอร์วิส จำกัด



(Miss Chonthicha Phuttha)

Reviewed signatory



(Miss Chonnnikan Nambubpha)

Approved signatory

Reported results refer to submitted sample(s) only.

Do not copy partial of this analysis report without official approval.

MEC-FM-45 Rev.06 03-04-2566



บริษัท ไมน์ เอ็นจิเนียริ่ง คอนซัลแตนท์ จำกัด
MINE ENGINEERING CONSULTANT CO.,LTD.



NSC-TISI-TIS 17025

Testing 0623

ANALYSIS REPORT

Data Provided by Customer

Customer Name : นิติบุคคลอาคารชุดโครงการดีคอนโด แคมป์ส รีสอร์ท รังสิต-ธรรมศาสตร์

Address : ถนนคลองหลวง-เชียงราก อำเภอลองหลวง จังหวัดปทุมธานี

Sampling By : Sampling Team of Mine Engineering Consultant Co., Ltd.

Sample Type : น้ำ (Water)

Station : สระว่ายน้ำ (ส่วนเล็ก)

Customer Code : B660051

Sampling Date : 24 October 2023

Sampling Method : Grab Sampling

Report No. : B660051-10

Data Provided by Laboratory

Laboratory Code No. : B660051/1

Sample Appearance :ใส ไม่มีตะกอน ไม่มีกลิ่น

Received Date : 24 October 2023

Analytical Date : 24 October-3 November 2023

Report Date : 3 November 2023

Parameters	Units	Analytical Methods ¹⁾	Results	Standard ²⁾
Total Coliform Bacteria*,**	MPN/100 mL	Multiple-Tube Fermentation Technique (9221 B)	Non-Detect	Not more than 10
E. coli**,**	MPN/100 mL	Escherichia Coli Procedure (9221 F)	Non-Detect	Non-Detect
Staphylococcus aureus*,**	In 100 mL	Membrane Filter Technique (9213 B)	Non-Detect	Non-Detect
Pseudomonas aeruginosa*,**	In 100 mL	Membrane Filter Technique (9213 E)	Non-Detect	Non-Detect

Note: ¹⁾ Standard Methods for the Examination of Water and Wastewater. 23rd ed. APHA, AWWA, WEF, 2017.

²⁾ พระราชบัญญัติการสาธารณสุข พ.ศ. 2535 มาตรา 32(2) คำแนะนำของคณะกรรมการสาธารณสุข ฉบับที่ 1/2550 เรื่อง การควบคุมการประกอบกิจการสระว่ายน้ำ หรือกิจการอื่นๆ ในทำนองเดียวกัน

* รายการทดสอบอยู่นอกขอบข่ายการรับรอง ISO/IEC 17025 ของห้องปฏิบัติการทดสอบ

**วิเคราะห์โดยห้องปฏิบัติการ บริษัท เอส.พี.เอส คอนสตาติง เซอร์วิส จำกัด

(Miss Chonthicha Phuttha)

Reviewed signatory



(Miss Chonnikan Nambubpha)

Approved signatory

Reported results refer to submitted sample(s) only.

Do not copy partial of this analysis report without official approval.

MEC-FM-45 Rev.06 03-04-2566



บริษัท ไมน์ เอ็นจิเนียริ่ง คอนซัลแตนท์ จำกัด
MINE ENGINEERING CONSULTANT CO.,LTD.



NSC-TISI-TIS 17025

Testing 0623

ANALYSIS REPORT

Data Provided by Customer

Customer Name : นิติบุคคลอาคารชุดโครงการดีคอนโด แคมป์ส รีสอร์ท รังสิต-ธรรมศาสตร์

Address : ถนนคลองหลวง-เชียงราก อำเภอลองหลวง จังหวัดปทุมธานี

Sampling By : Sampling Team of Mine Engineering Consultant Co., Ltd.

Sample Type : น้ำ (Water)

Station : สระว่ายน้ำ (ส่วนต้น)

Customer Code : B660051

Sampling Date : 24 October 2023

Sampling Method : Grab Sampling

Report No. : B660051-10

Data Provided by Laboratory

Laboratory Code No. : B660051/2

Sample Appearance :ใส ไม่มีตะกอน ไม่มีกลิ่น

Received Date : 24 October 2023

Analytical Date : 24 October-3 November 2023

Report Date : 3 November 2023

Parameters	Units	Analytical Methods ¹⁾	Results	Standard ²⁾
Total Coliform Bacteria*,**	MPN/100 mL	Multiple-Tube Fermentation Technique (9221 B)	Non-Detect	Not more than 10
E. coli**,**	MPN/100 mL	Escherichia Coli Procedure (9221 F)	Non-Detect	Non-Detect
Staphylococcus aureus*,**	In 100 mL	Membrane Filter Technique (9213 B)	Non-Detect	Non-Detect
Pseudomonas aeruginosa*,**	In 100 mL	Membrane Filter Technique (9213 E)	Non-Detect	Non-Detect

Note: ¹⁾ Standard Methods for the Examination of Water and Wastewater. 23rd ed. APHA, AWWA, WEF, 2017.

²⁾ พระราชบัญญัติการสาธารณสุข พ.ศ. 2535 มาตรา 32(2) คำแนะนำของคณะกรรมการสาธารณสุข ฉบับที่ 1/2550 เรื่อง การควบคุมการประกอบกิจการสระว่ายน้ำ หรือกิจการอื่นๆ ในทำนองเดียวกัน

* รายการทดสอบอยู่นอกขอบข่ายการรับรอง ISO/IEC 17025 ของห้องปฏิบัติการทดสอบ

**วิเคราะห์โดยห้องปฏิบัติการ บริษัท เอส.พี.เอส คอนซัลติ้ง เซอร์วิส จำกัด

(Miss Chonthicha Phuttha)

Reviewed signatory



(Miss Chonnikan Nambubpha)

Approved signatory

Reported results refer to submitted sample(s) only.

Do not copy partial of this analysis report without official approval.

MEC-FM-45 Rev.06 03-04-2566



บริษัท ไมน์ เอ็นจิเนียริ่ง คอนซัลแตนท์ จำกัด
MINE ENGINEERING CONSULTANT CO.,LTD.



NSC-TISI-TIS 17025

Testing 0623

ANALYSIS REPORT

Data Provided by Customer

Customer Name : นิติบุคคลอาคารชุดโครงการดีคอนโด แคมป์ส รีสอร์ท รังสิต-ธรรมศาสตร์

Address : ถนนคลองหลวง-เชียงราก อำเภอลองหลวง จังหวัดปทุมธานี

Sampling By : Sampling Team of Mine Engineering Consultant Co., Ltd.

Sample Type : น้ำเสีย (Wastewater)

Station : จุดรวบรวมน้ำเสียเข้าสู่ระบบบำบัด อาคาร A1

Customer Code : B660051

Sampling Date : 24 October 2023

Sampling Method : Grab Sampling

Report No. : B660051-10

Data Provided by Laboratory

Laboratory Code No. : B660051/3

Sample Appearance : เหลืองใส มีตะกอน มีกลิ่นเหม็น

Received Date : 24 October 2023

Analytical Date : 24 October-3 November 2023

Report Date : 3 November 2023

Parameters	Units	Analytical Methods ¹⁾	Results	Standard ²⁾
pH @ 25 °C	-	Electrometric Method (4500-H ⁺ B)	7.1	5.0-9.0
Total Suspended Solids	mg/L	Dried at 103-105 °C (2540 D)	5.1	Not more than 40
Total Dissolved Solids	mg/L	Dried at 180 °C (2540 C)	315	Not more than 500
Biochemical Oxygen Demand	mg/L	5-Days BOD Test (5210 B), Azide Modification (4500-O C)	30	Not more than 30
Fat, Oil and Grease*	mg/L	Liquid-Liquid, Partition-Gravimetric Method (5520 B)	6	Not more than 20
Sulfide*	mg/L	Iodometric Method (4500-S ²⁻ F)	0.8	Not more than 1.0
Total Kjeldahl Nitrogen*,**	mg/L	Macro-Kjeldahl Method (4500-N _{org} B)	32	Not more than 35
Total Coliform Bacteria*,**	MPN/100 mL	Multiple-Tube Fermentation Technique (9221 B)	>160,000	-

Note: ¹⁾ Standard Methods for the Examination of Water and Wastewater. 23rd ed. APHA, AWWA, WEF, 2017.

²⁾ ประกาศกระทรวงทรัพยากรธรรมชาติและสิ่งแวดล้อม เรื่อง กำหนดมาตรฐานควบคุมการระบายน้ำทิ้งจากอาคารบางประเภทและบางขนาด ลงวันที่ 7 พฤศจิกายน 2548 ประกาศในราชกิจจานุเบกษาเล่มที่ 122 ตอนที่ 125ง ลงวันที่ 29 ธันวาคม 2548 (ประเภท ข)

* รายการทดสอบนี้อยู่นอกขอบข่ายการรับรอง ISO/IEC 17025 ของห้องปฏิบัติการทดสอบ

**วิเคราะห์โดยห้องปฏิบัติการ บริษัท เอส.พี.เอส คอนสตรัคชั่น เซอร์วิส จำกัด

(Miss Chonthicha Phuttha)
Reviewed signatory



(Miss Chonnikan Nambubpha)
Approved signatory



บริษัท ไมน์ เอ็นจิเนียริ่ง คอนซัลแตนท์ จำกัด
MINE ENGINEERING CONSULTANT CO.,LTD.



NSC-TISI-TIS 17025

Testing 0623

ANALYSIS REPORT

Data Provided by Customer

Customer Name : นิติบุคคลอาคารชุดโครงการดีคอนโด แคมป์ส รีสอร์ท รังสิต-ธรรมศาสตร์

Address : ถนนคลองหลวง-เชียงราก อำเภอลองหลวง จังหวัดปทุมธานี

Sampling By : Sampling Team of Mine Engineering Consultant Co., Ltd.

Sample Type : น้ำเสีย (Wastewater)

Station : จุดระบายน้ำออกจากระบบบำบัด อาคาร A1

Customer Code : B660051

Sampling Date : 24 October 2023

Sampling Method : Grab Sampling

Report No. : B660051-10

Data Provided by Laboratory

Laboratory Code No. : B660051/4

Sample Appearance : เหลืองใส มีตะกอน มีกลิ่นเหม็น

Received Date : 24 October 2023

Analytical Date : 24 October-3 November 2023

Report Date : 3 November 2023

Parameters	Units	Analytical Methods ¹⁾	Results	Standard ²⁾
pH @ 25 °C	-	Electrometric Method (4500-H ⁺ B)	7.2	5.0-9.0
Total Suspended Solids	mg/L	Dried at 103-105 °C (2540 D)	<5.0	Not more than 40
Total Dissolved Solids	mg/L	Dried at 180 °C (2540 C)	372	Not more than 500
Biochemical Oxygen Demand	mg/L	5-Days BOD Test (5210 B), Azide Modification (4500-O C)	16	Not more than 30
Fat, Oil and Grease*	mg/L	Liquid-Liquid, Partition-Gravimetric Method (5520 B)	4	Not more than 20
Sulfide*	mg/L	Iodometric Method (4500-S ²⁻ F)	0.1	Not more than 1.0
Total Kjeldahl Nitrogen*,**	mg/L	Macro-Kjeldahl Method (4500-N _{org} B)	28	Not more than 35
Total Coliform Bacteria*,**	MPN/100 mL	Multiple-Tube Fermentation Technique (9221 B)	18,000	-

Note: ¹⁾ Standard Methods for the Examination of Water and Wastewater. 23rd ed. APHA, AWWA, WEF, 2017.

²⁾ ประกาศกระทรวงทรัพยากรธรรมชาติและสิ่งแวดล้อม เรื่อง กำหนดมาตรฐานควบคุมการระบายน้ำทิ้งจากอาคารบางประเภทและบางขนาด ลงวันที่ 7 พฤศจิกายน 2548 ประกาศในราชกิจจานุเบกษาเล่มที่ 122 ตอนที่ 125ง ลงวันที่ 29 ธันวาคม 2548 (ประเภท ข)

* รายการทดสอบนี้อยู่นอกขอบข่ายการรับรอง ISO/IEC 17025 ของห้องปฏิบัติการทดสอบ

**วิเคราะห์โดยห้องปฏิบัติการ บริษัท เอส.พี.เอส คอนสัลติ้ง เซอร์วิส จำกัด

.....
(Miss Chonthicha Phuttha)
Reviewed signatory



.....
(Miss Chonnikan Nambubpha)
Approved signatory



บริษัท ไมน์ เอ็นจิเนียริ่ง คอนซัลแตนท์ จำกัด
MINE ENGINEERING CONSULTANT CO.,LTD.



NSC-TISI-TIS 17025

Testing 0623

ANALYSIS REPORT

Data Provided by Customer

Customer Name : นิติบุคคลอาคารชุดโครงการดีคอนโด แคมป์ส รีสอร์ท รังสิต-ธรรมศาสตร์

Address : ถนนคลองหลวง-เชียงราก อำเภอลองหลวง จังหวัดปทุมธานี

Sampling By : Sampling Team of Mine Engineering Consultant Co., Ltd.

Sample Type : น้ำเสีย (Wastewater)

Station : จุดรวบรวมน้ำเสียเข้าสู่ระบบบำบัด อาคาร A2

Customer Code : B660051

Sampling Date : 24 October 2023

Sampling Method : Grab Sampling

Report No. : B660051-10

Data Provided by Laboratory

Laboratory Code No. : B660051/5

Sample Appearance : เหลืองใส มีตะกอน มีกลิ่นเหม็น

Received Date : 24 October 2023

Analytical Date : 24 October-3 November 2023

Report Date : 3 November 2023

Parameters	Units	Analytical Methods ¹⁾	Results	Standard ²⁾
pH @ 25 °C	-	Electrometric Method (4500-H ⁺ B)	7.5	5.0-9.0
Total Suspended Solids	mg/L	Dried at 103-105 °C (2540 D)	<5.0	Not more than 40
Total Dissolved Solids	mg/L	Dried at 180 °C (2540 C)	350	Not more than 500
Biochemical Oxygen Demand	mg/L	5-Days BOD Test (5210 B), Azide Modification (4500-O C)	28	Not more than 30
Fat, Oil and Grease*	mg/L	Liquid-Liquid, Partition-Gravimetric Method (5520 B)	6	Not more than 20
Sulfide*	mg/L	Iodometric Method (4500-S ²⁻ F)	0.8	Not more than 1.0
Total Kjeldahl Nitrogen*,**	mg/L	Macro-Kjeldahl Method (4500-N _{org} B)	34	Not more than 35
Total Coliform Bacteria*,**	MPN/100 mL	Multiple-Tube Fermentation Technique (9221 B)	>160,000	-

Note: ¹⁾ Standard Methods for the Examination of Water and Wastewater. 23rd ed. APHA, AWWA, WEF, 2017.

²⁾ ประกาศกระทรวงทรัพยากรธรรมชาติและสิ่งแวดล้อม เรื่อง กำหนดมาตรฐานควบคุมการระบายน้ำทิ้งจากอาคารบางประเภทและบางขนาด ลงวันที่ 7 พฤศจิกายน 2548 ประกาศในราชกิจจานุเบกษาเล่มที่ 122 ตอนที่ 125ง ลงวันที่ 29 ธันวาคม 2548 (ประเภท ข)

* รายการทดสอบนี้อยู่นอกขอบข่ายการรับรอง ISO/IEC 17025 ของห้องปฏิบัติการทดสอบ

**วิเคราะห์โดยห้องปฏิบัติการ บริษัท เอส.พี.เอส คอนสัลติง เซอร์วิส จำกัด

.....
(Miss Chonthicha Phuttha)
Reviewed signatory



.....
(Miss Chonnikan Nambubpha)
Approved signatory



บริษัท ไมน์ เอ็นจิเนียริ่ง คอนซัลแตนท์ จำกัด
MINE ENGINEERING CONSULTANT CO.,LTD.



ANALYSIS REPORT

Data Provided by Customer

Customer Name : นิติบุคคลอาคารชุดโครงการดีคอนโด แคมป์ส รีสอร์ท รังสิต-ธรรมศาสตร์

Address : ถนนคลองหลวง-เชียงราก อำเภอลองหลวง จังหวัดปทุมธานี

Sampling By : Sampling Team of Mine Engineering Consultant Co., Ltd.

Sample Type : น้ำเสีย (Wastewater)

Station : จุดระบายน้ำออกจากระบบบำบัด อาคาร A2

Customer Code : B660051

Sampling Date : 24 October 2023

Sampling Method : Grab Sampling

Report No. : B660051-10

Data Provided by Laboratory

Laboratory Code No. : B660051/6

Sample Appearance : เหลืองใส มีตะกอน มีกลิ่นเหม็น

Received Date : 24 October 2023

Analytical Date : 24 October-3 November 2023

Report Date : 3 November 2023

Parameters	Units	Analytical Methods ¹⁾	Results	Standard ²⁾
pH @ 25 °C	-	Electrometric Method (4500-H ⁺ B)	7.3	5.0-9.0
Total Suspended Solids	mg/L	Dried at 103-105 °C (2540 D)	<5.0	Not more than 40
Total Dissolved Solids	mg/L	Dried at 180 °C (2540 C)	358	Not more than 500
Biochemical Oxygen Demand	mg/L	5-Days BOD Test (5210 B), Azide Modification (4500-O C)	14	Not more than 30
Fat, Oil and Grease*	mg/L	Liquid-Liquid, Partition-Gravimetric Method (5520 B)	3	Not more than 20
Sulfide*	mg/L	Iodometric Method (4500-S ²⁻ F)	0.5	Not more than 1.0
Total Kjeldahl Nitrogen*,**	mg/L	Macro-Kjeldahl Method (4500-N _{org} B)	26	Not more than 35
Total Coliform Bacteria*,**	MPN/100 mL	Multiple-Tube Fermentation Technique (9221 B)	>160,000	-

Note: ¹⁾ Standard Methods for the Examination of Water and Wastewater. 23rd ed. APHA, AWWA, WEF, 2017.

²⁾ ประกาศกระทรวงทรัพยากรธรรมชาติและสิ่งแวดล้อม เรื่อง กำหนดมาตรฐานควบคุมการระบายน้ำทิ้งจากอาคารบางประเภทและบางขนาด ลงวันที่ 7 พฤศจิกายน 2548 ประกาศในราชกิจจานุเบกษาเล่มที่ 122 ตอนที่ 125 ลงวันที่ 29 ธันวาคม 2548 (ประเภท ข)

* รายการทดสอบอยู่นอกขอบข่ายการรับรอง ISO/IEC 17025 ของห้องปฏิบัติการทดสอบ

**วิเคราะห์โดยห้องปฏิบัติการ บริษัท เอส.พี.เอส คอนสตรัคติง เซอร์วิส จำกัด



(Miss Chonthicha Phuttha)

Reviewed signatory



(Miss Chonnikan Nambubpha)

Approved signatory

Reported results refer to submitted sample(s) only.

Do not copy partial of this analysis report without official approval.

MEC-FM-45 Rev.06 03-04-2566



บริษัท ไมน์ เอ็นจิเนียริ่ง คอนซัลแตนท์ จำกัด
MINE ENGINEERING CONSULTANT CO.,LTD.



NSC-TISI-TIS 17025

Testing 0623

ANALYSIS REPORT

Data Provided by Customer

Customer Name : นิติบุคคลอาคารชุดโครงการดีคอนโด แคมป์ส รีสอร์ท รังสิต-ธรรมศาสตร์

Address : ถนนคลองหลวง-เชียงราก อำเภอลองหลวง จังหวัดปทุมธานี

Sampling By : Sampling Team of Mine Engineering Consultant Co., Ltd.

Sample Type : น้ำเสีย (Wastewater)

Station : จุดรวบรวมน้ำเสียเข้าสู่ระบบบำบัด อาคาร B1

Customer Code : B660051

Sampling Date : 24 October 2023

Sampling Method : Grab Sampling

Report No. : B660051-10

Data Provided by Laboratory

Laboratory Code No. : B660051/7

Sample Appearance : เหลืองใส มีตะกอน มีกลิ่นเหม็น

Received Date : 24 October 2023

Analytical Date : 24 October-3 November 2023

Report Date : 3 November 2023

Parameters	Units	Analytical Methods ¹⁾	Results	Standard ²⁾
pH @ 25 °C	-	Electrometric Method (4500-H ⁺ B)	7.7	5.0-9.0
Total Suspended Solids	mg/L	Dried at 103-105 °C (2540 D)	7.2	Not more than 40
Total Dissolved Solids	mg/L	Dried at 180 °C (2540 C)	378	Not more than 500
Biochemical Oxygen Demand	mg/L	5-Days BOD Test (5210 B), Azide Modification (4500-O C)	28	Not more than 30
Fat, Oil and Grease*	mg/L	Liquid-Liquid, Partition-Gravimetric Method (5520 B)	3	Not more than 20
Sulfide*	mg/L	Iodometric Method (4500-S ²⁻ F)	0.5	Not more than 1.0
Total Kjeldahl Nitrogen*,**	mg/L	Macro-Kjeldahl Method (4500-N _{org} B)	30	Not more than 35
Total Coliform Bacteria*,**	MPN/100 mL	Multiple-Tube Fermentation Technique (9221 B)	>160,000	-

Note: ¹⁾ Standard Methods for the Examination of Water and Wastewater. 23rd ed. APHA, AWWA, WEF, 2017.

²⁾ ประกาศกระทรวงทรัพยากรธรรมชาติและสิ่งแวดล้อม เรื่อง กำหนดมาตรฐานควบคุมการระบายน้ำทิ้งจากอาคารบางประเภทและบางขนาด ลงวันที่ 7 พฤศจิกายน 2548 ประกาศในราชกิจจานุเบกษาเล่มที่ 122 ตอนที่ 125ง ลงวันที่ 29 ธันวาคม 2548 (ประเภท ข)

* รายการทดสอบอยู่นอกขอบข่ายการรับรอง ISO/IEC 17025 ของห้องปฏิบัติการทดสอบ

**วิเคราะห์โดยห้องปฏิบัติการ บริษัท เอส.พี.เอส คอนสตรัคชั่น เซอร์วิส จำกัด

(Miss Chonthicha Phuttha)

Reviewed signatory



(Miss Chonnikan Nambubpha)

Approved signatory

Reported results refer to submitted sample(s) only.

Do not copy partial of this analysis report without official approval.

MEC-FM-45 Rev.06 03-04-2566



บริษัท ไมน์ เอ็นจิเนียริ่ง คอนซัลแตนท์ จำกัด
MINE ENGINEERING CONSULTANT CO.,LTD.



NSC-TISI-TIS 17025

Testing 0623

ANALYSIS REPORT

Data Provided by Customer

Customer Name : นิติบุคคลอาคารชุดโครงการดีคอนโด แคมป์ส รีสอร์ท รังสิต-ธรรมศาสตร์

Address : ถนนคลองหลวง-เชียงราก อำเภอลองหลวง จังหวัดปทุมธานี

Sampling By : Sampling Team of Mine Engineering Consultant Co., Ltd.

Sample Type : น้ำเสีย (Wastewater)

Station : จุดระบายน้ำออกจากระบบบำบัด อาคาร B1

Customer Code : B660051

Sampling Date : 24 October 2023

Sampling Method : Grab Sampling

Report No. : B660051-10

Data Provided by Laboratory

Laboratory Code No. : B660051/8

Sample Appearance : เหลืองใส มีตะกอน มีกลิ่นเหม็น

Received Date : 24 October 2023

Analytical Date : 24 October-3 November 2023

Report Date : 3 November 2023

Parameters	Units	Analytical Methods ¹⁾	Results	Standard ²⁾
pH @ 25 °C	-	Electrometric Method (4500-H ⁺ B)	7.8	5.0-9.0
Total Suspended Solids	mg/L	Dried at 103-105 °C (2540 D)	<5.0	Not more than 40
Total Dissolved Solids	mg/L	Dried at 180 °C (2540 C)	324	Not more than 500
Biochemical Oxygen Demand	mg/L	5-Days BOD Test (5210 B), Azide Modification (4500-O C)	14	Not more than 30
Fat, Oil and Grease*	mg/L	Liquid-Liquid, Partition-Gravimetric Method (5520 B)	2	Not more than 20
Sulfide*	mg/L	Iodometric Method (4500-S ²⁻ F)	0.4	Not more than 1.0
Total Kjeldahl Nitrogen*,**	mg/L	Macro-Kjeldahl Method (4500-N _{org} B)	20	Not more than 35
Total Coliform Bacteria*,**	MPN/100 mL	Multiple-Tube Fermentation Technique (9221 B)	87,000	-

Note: ¹⁾ Standard Methods for the Examination of Water and Wastewater. 23rd ed. APHA, AWWA, WEF, 2017.

²⁾ ประกาศกระทรวงทรัพยากรธรรมชาติและสิ่งแวดล้อม เรื่อง กำหนดมาตรฐานควบคุมการระบายน้ำทิ้งจากอาคารบางประเภทและบางขนาด ลงวันที่ 7 พฤศจิกายน 2548 ประกาศในราชกิจจานุเบกษาเล่มที่ 122 ตอนที่ 125 ลงวันที่ 29 ธันวาคม 2548 (ประเภท ข)

* รายการทดสอบนี้อยู่นอกขอบข่ายการรับรอง ISO/IEC 17025 ของห้องปฏิบัติการทดสอบ

**วิเคราะห์โดยห้องปฏิบัติการ บริษัท เอส.พี.เอส คอนสตรัคติง เซอร์วิส จำกัด

.....
(Miss Chonthicha Phuttha)
Reviewed signatory



.....
(Miss Chonnikan Nambubpha)
Approved signatory



ANALYSIS REPORT

Data Provided by Customer

Customer Name : นิติบุคคลอาคารชุดโครงการดิคอนโด แคมป์ส รีสอร์ท รังสิต-ธรรมศาสตร์

Address : ถนนคลองหลวง-เชียงราก อำเภอลองหลวง จังหวัดปทุมธานี

Sampling By : Sampling Team of Mine Engineering Consultant Co., Ltd.

Sample Type : น้ำเสีย (Wastewater)

Station : จุดรวบรวมน้ำเสียเข้าสู่ระบบบำบัด อาคาร B2

Customer Code : B660051

Sampling Date : 24 October 2023

Sampling Method : Grab Sampling

Report No. : B660051-10

Data Provided by Laboratory

Laboratory Code No. : B660051/9

Sample Appearance : เหลืองใส มีตะกอน มีกลิ่น

Received Date : 24 October 2023

Analytical Date : 24 October-3 November 2023

Report Date : 3 November 2023

Parameters	Units	Analytical Methods ¹⁾	Results	Standard ²⁾
pH @ 25 °C	-	Electrometric Method (4500-H ⁺ B)	7.3	5.0-9.0
Total Suspended Solids	mg/L	Dried at 103-105 °C (2540 D)	<5.0	Not more than 40
Total Dissolved Solids	mg/L	Dried at 180 °C (2540 C)	370	Not more than 500
Biochemical Oxygen Demand	mg/L	5-Days BOD Test (5210 B), Azide Modification (4500-O C)	30	Not more than 30
Fat, Oil and Grease*	mg/L	Liquid-Liquid, Partition-Gravimetric Method (5520 B)	3	Not more than 20
Sulfide*	mg/L	Iodometric Method (4500-S ²⁻ F)	0.7	Not more than 1.0
Total Kjeldahl Nitrogen*,**	mg/L	Macro-Kjeldahl Method (4500-N _{org} B)	22	Not more than 35
Total Coliform Bacteria*,**	MPN/100 mL	Multiple-Tube Fermentation Technique (9221 B)	>160,000	-

Note: ¹⁾ Standard Methods for the Examination of Water and Wastewater. 23rd ed. APHA, AWWA, WEF, 2017.

²⁾ ประกาศกระทรวงทรัพยากรธรรมชาติและสิ่งแวดล้อม เรื่อง กำหนดมาตรฐานควบคุมการระบายน้ำทิ้งจากอาคารบางประเภทและบางขนาด ลงวันที่ 7 พฤศจิกายน 2548 ประกาศในราชกิจจานุเบกษาเล่มที่ 122 ตอนที่ 125ง ลงวันที่ 29 ธันวาคม 2548 (ประเภท ข)

* รายการทดสอบอยู่นอกขอบข่ายการรับรอง ISO/IEC 17025 ของห้องปฏิบัติการทดสอบ

**วิเคราะห์โดยห้องปฏิบัติการ บริษัท เอส.พี.เอส คอนสัลติ้ง เซอร์วิส จำกัด

(Miss Chonthicha Phuttha)

Reviewed signatory



(Miss Chonnikan Nambubpha)

Approved signatory



บริษัท ไมน์ เอ็นจิเนียริ่ง คอนซัลแตนท์ จำกัด
MINE ENGINEERING CONSULTANT CO.,LTD.



NSC-TISI-TIS 17025

Testing 0623

ANALYSIS REPORT

Data Provided by Customer

Customer Name : นิติบุคคลอาคารชุดโครงการดีคอนโด แคมป์ส รีสอร์ท รังสิต-ธรรมศาสตร์

Address : ถนนคลองหลวง-เชียงราก อำเภอลองหลวง จังหวัดปทุมธานี

Sampling By : Sampling Team of Mine Engineering Consultant Co., Ltd.

Sample Type : น้ำเสีย (Wastewater)

Station : จุดระบายน้ำออกจากระบบบำบัด อาคาร B2

Customer Code : B660051

Sampling Date : 24 October 2023

Sampling Method : Grab Sampling

Report No. : B660051-10

Data Provided by Laboratory

Laboratory Code No. : B660051/10

Sample Appearance : เหลืองใส มีตะกอน มีกลิ่น

Received Date : 24 October 2023

Analytical Date : 24 October-3 November 2023

Report Date : 3 November 2023

Parameters	Units	Analytical Methods ¹⁾	Results	Standard ²⁾
pH @ 25 °C	-	Electrometric Method (4500-H ⁺ B)	7.3	5.0-9.0
Total Suspended Solids	mg/L	Dried at 103-105 °C (2540 D)	<5.0	Not more than 40
Total Dissolved Solids	mg/L	Dried at 180 °C (2540 C)	381	Not more than 500
Biochemical Oxygen Demand	mg/L	5-Days BOD Test (5210 B), Azide Modification (4500-O C)	25	Not more than 30
Fat, Oil and Grease*	mg/L	Liquid-Liquid, Partition-Gravimetric Method (5520 B)	2	Not more than 20
Sulfide*	mg/L	Iodometric Method (4500-S ²⁻ F)	0.7	Not more than 1.0
Total Kjeldahl Nitrogen*,**	mg/L	Macro-Kjeldahl Method (4500-N _{org} B)	22	Not more than 35
Total Coliform Bacteria*,**	MPN/100 mL	Multiple-Tube Fermentation Technique (9221 B)	>160,000	-

Note: ¹⁾ Standard Methods for the Examination of Water and Wastewater. 23rd ed. APHA, AWWA, WEF, 2017.

²⁾ ประกาศกระทรวงทรัพยากรธรรมชาติและสิ่งแวดล้อม เรื่อง กำหนดมาตรฐานควบคุมการระบายน้ำทิ้งจากอาคารบางประเภทและบางขนาด ลงวันที่ 7 พฤศจิกายน 2548 ประกาศในราชกิจจานุเบกษาเล่มที่ 122 ตอนที่ 125 ง ลงวันที่ 29 ธันวาคม 2548 (ประเภท ข)

* รายการทดสอบนี้อยู่นอกขอบข่ายการรับรอง ISO/IEC 17025 ของห้องปฏิบัติการทดสอบ

**วิเคราะห์โดยห้องปฏิบัติการ บริษัท เอส.พี.เอส คอนสตรัคชั่น เซอร์วิส จำกัด

(Miss Chonthicha Phuttha)

Reviewed signatory



(Miss Chonnikan Nambubpha)

Approved signatory



บริษัท ไมน์ เอ็นจิเนียริ่ง คอนซัลแตนท์ จำกัด
MINE ENGINEERING CONSULTANT CO.,LTD.



NSC-TISI-TIS 17025

Testing 0623

ANALYSIS REPORT

Data Provided by Customer

Customer Name : นิติบุคคลอาคารชุดโครงการดีคอนโด แคมป์ส รีสอร์ท รังสิต-ธรรมศาสตร์

Address : ถนนคลองหลวง-เชียงราก อำเภอลองหลวง จังหวัดปทุมธานี

Sampling By : Sampling Team of Mine Engineering Consultant Co., Ltd.

Sample Type : น้ำเสีย (Wastewater)

Station : บ่อกักสลายน้ำก่อนระบายออกสู่ท่อระบายน้ำ

Customer Code : B660051

Sampling Date : 24 October 2023

Sampling Method : Grab Sampling

Report No. : B660051-10

Data Provided by Laboratory

Laboratory Code No. : B660051/11

Sample Appearance : เหลืองใส มีตะกอน มีกลิ่น

Received Date : 24 October 2023

Analytical Date : 24 October-3 November 2023

Report Date : 3 November 2023

Parameters	Units	Analytical Methods ¹⁾	Results	Standard ²⁾
pH @ 25 °C	-	Electrometric Method (4500-H ⁺ B)	7.2	5.0-9.0
Total Suspended Solids	mg/L	Dried at 103-105 °C (2540 D)	<5.0	Not more than 40
Total Dissolved Solids	mg/L	Dried at 180 °C (2540 C)	367	Not more than 500
Biochemical Oxygen Demand	mg/L	5-Days BOD Test (5210 B), Azide Modification (4500-O C)	19	Not more than 30
Fat, Oil and Grease*	mg/L	Liquid-Liquid, Partition-Gravimetric Method (5520 B)	1	Not more than 20
Sulfide*	mg/L	Iodometric Method (4500-S ²⁻ F)	0.2	Not more than 1.0
Total Kjeldahl Nitrogen*,**	mg/L	Macro-Kjeldahl Method (4500-N _{org} B)	32	Not more than 35
Total Coliform Bacteria*,**	MPN/100 mL	Multiple-Tube Fermentation Technique (9221 B)	24,000	-

Note: ¹⁾ Standard Methods for the Examination of Water and Wastewater. 23rd ed. APHA, AWWA, WEF, 2017.

²⁾ ประกาศกระทรวงทรัพยากรธรรมชาติและสิ่งแวดล้อม เรื่อง กำหนดมาตรฐานควบคุมการระบายน้ำทิ้งจากอาคารบางประเภทและบางขนาด ลงวันที่ 7 พฤศจิกายน 2548 ประกาศในราชกิจจานุเบกษาเล่มที่ 122 ตอนที่ 125ง ลงวันที่ 29 ธันวาคม 2548 (ประเภท ข)

* รายการทดสอบอยู่นอกขอบข่ายการรับรอง ISO/IEC 17025 ของห้องปฏิบัติการทดสอบ

**วิเคราะห์โดยห้องปฏิบัติการ บริษัท เอส.พี.เอส คอนซัลติ้ง เซอร์วิส จำกัด

(Miss Chonthicha Phuttha)
Reviewed signatory



(Miss Chonnikan Nambubpha)
Approved signatory

เดือนพฤศจิกายน 2566



บริษัท ไมน์ เอ็นจิเนียริง คอนซัลแตนท์ จำกัด
MINE ENGINEERING CONSULTANT CO.,LTD.



NSC-TISI-TIS 17025

Testing 0623

ANALYSIS REPORT

Data Provided by Customer

Customer Name : นิติบุคคลอาคารชุดโครงการดิคอนโด แคมป์ส รีสอร์ท รังสิต-ธรรมศาสตร์

Address : ถนนคลองหลวง-เชียงราก อำเภอลองหลวง จังหวัดปทุมธานี

Sampling By : Sampling Team of Mine Engineering Consultant Co., Ltd.

Sample Type : น้ำ (Water)

Station : สระว่ายน้ำ (ส่วนลึก)

Customer Code : B660051

Sampling Date : 7 November 2023

Sampling Method : Grab Sampling

Report No. : B660051-11

Data Provided by Laboratory

Laboratory Code No. : B660051/1

Sample Appearance :ใส ไม่มีตะกอน ไม่มีกลิ่น

Received Date : 7 November 2023

Analytical Date : 7-17 November 2023

Report Date : 17 November 2023

Parameters	Units	Analytical Methods ¹⁾	Results	Standard ²⁾
Total Coliform Bacteria*,**	MPN/100 mL	Multiple-Tube Fermentation Technique (9221 B)	Non-Detect	Not more than 10
E. coli*,**	MPN/100 mL	Escherichia Coli Procedure (9221 F)	Non-Detect	Non-Detect
Staphylococcus aureus*,**	In 100 mL	Membrane Filter Technique (9213 B)	Non-Detect	Non-Detect
Pseudomonas aeruginosa*,**	In 100 mL	Membrane Filter Technique (9213 E)	Non-Detect	Non-Detect

Note: ¹⁾ Standard Methods for the Examination of Water and Wastewater. 23rd ed. APHA, AWWA, WEF, 2017.

²⁾ พระราชบัญญัติการสาธารณสุข พ.ศ. 2535 มาตรา 32(2) คำแนะนำของคณะกรรมการสาธารณสุข ฉบับที่ 1/2550 เรื่อง การควบคุมการประกอบกิจการสระว่ายน้ำ หรือกิจการอื่นๆ ในทำนองเดียวกัน

* รายการทดสอบนี้อยู่นอกขอบข่ายการรับรอง ISO/IEC 17025 ของห้องปฏิบัติการทดสอบ

**วิเคราะห์โดยห้องปฏิบัติการ บริษัท เอส.พี.เอส คอนซัลติ้ง เซอร์วิส จำกัด

(Miss Chonthicha Phuttha)
Reviewed signatory



(Miss Chonnikan Nambubpha)
Approved signatory



บริษัท ไมน์ เอ็นจิเนียริง คอนซัลแตนท์ จำกัด
MINE ENGINEERING CONSULTANT CO.,LTD.



NSC-TISI-TIS 17025

Testing 0623

ANALYSIS REPORT

Data Provided by Customer

Customer Name : นิติบุคคลอาคารชุดโครงการทีคอนโด แคมป์ส รีสอร์ท รังสิต-ธรรมศาสตร์

Address : ถนนคลองหลวง-เชียงราก อำเภอลองหลวง จังหวัดปทุมธานี

Sampling By : Sampling Team of Mine Engineering Consultant Co., Ltd.

Sample Type : น้ำ (Water)

Station : สระว่ายน้ำ (ส่วนต้น)

Customer Code : B660051

Sampling Date : 7 November 2023

Sampling Method : Grab Sampling

Report No. : B660051-11

Data Provided by Laboratory

Laboratory Code No. : B660051/2

Sample Appearance :ใส ไม่มีตะกอน ไม่มีกลิ่น

Received Date : 7 November 2023

Analytical Date : 7-17 November 2023

Report Date : 17 November 2023

Parameters	Units	Analytical Methods ¹⁾	Results	Standard ²⁾
Total Coliform Bacteria*,**	MPN/100 mL	Multiple-Tube Fermentation Technique (9221 B)	Non-Detect	Not more than 10
E. coli*,**	MPN/100 mL	Escherichia Coli Procedure (9221 F)	Non-Detect	Non-Detect
Staphylococcus aureus*,**	In 100 mL	Membrane Filter Technique (9213 B)	Non-Detect	Non-Detect
Pseudomonas aeruginosa*,**	In 100 mL	Membrane Filter Technique (9213 E)	Non-Detect	Non-Detect

Note: ¹⁾ Standard Methods for the Examination of Water and Wastewater. 23rd ed. APHA, AWWA, WEF, 2017.

²⁾ พระราชบัญญัติการสาธารณสุข พ.ศ. 2535 มาตรา 32(2) คำแนะนำของคณะกรรมการสาธารณสุข ฉบับที่ 1/2550 เรื่อง การควบคุมการประกอบกิจการสระว่ายน้ำ หรือกิจการอื่นๆ ในทำนองเดียวกัน

* รายการทดสอบนี้อยู่นอกขอบข่ายการรับรอง ISO/IEC 17025 ของห้องปฏิบัติการทดสอบ

**วิเคราะห์โดยห้องปฏิบัติการ บริษัท เอส.พี.เอส คอนซัลติ้ง เซอร์วิส จำกัด

(Miss Chonthicha Phuttha)

Reviewed signatory



(Miss Chonnikan Nambubpha)

Approved signatory



บริษัท ไมน์ เอ็นจิเนียริ่ง คอนซัลแตนท์ จำกัด
MINE ENGINEERING CONSULTANT CO.,LTD.



NSC-TISI-TIS 17025

Testing 0623

ANALYSIS REPORT

Data Provided by Customer

Customer Name : นิติบุคคลอาคารชุดโครงการติคอนโด แคมป์ส รีสอร์ท รังสิต-ธรรมศาสตร์

Address : ถนนคลองหลวง-เชียงราก อำเภอลองหลวง จังหวัดปทุมธานี

Sampling By : Sampling Team of Mine Engineering Consultant Co., Ltd.

Sample Type : น้ำ (Water)

Station : สระว่ายน้ำ (ส่วนลึก)

Customer Code : B660051

Sampling Date : 14 November 2023

Sampling Method : Grab Sampling

Report No. : B660051-12

Data Provided by Laboratory

Laboratory Code No. : B660051/1

Sample Appearance :ใส ไม่มีตะกอน ไม่มีกลิ่น

Received Date : 14 November 2023

Analytical Date : 14-24 November 2023

Report Date : 24 December 2023

Parameters	Units	Analytical Methods ¹⁾	Results	Standard ²⁾
Total Coliform Bacteria*,**	MPN/100 mL	Multiple-Tube Fermentation Technique (9221 B)	Non-Detect	Not more than 10
E. coli*,**	MPN/100 mL	Escherichia Coli Procedure (9221 F)	Non-Detect	Non-Detect
Staphylococcus aureus*,**	In 100 mL	Membrane Filter Technique (9213 B)	Non-Detect	Non-Detect
Pseudomonas aeruginosa*,**	In 100 mL	Membrane Filter Technique (9213 E)	Non-Detect	Non-Detect

Note: ¹⁾ Standard Methods for the Examination of Water and Wastewater. 23rd ed. APHA, AWWA, WEF, 2017.

²⁾ พระราชบัญญัติการสาธารณสุข พ.ศ. 2535 มาตรา 32(2) คำแนะนำของคณะกรรมการสาธารณสุข ฉบับที่ 1/2550 เรื่อง การควบคุมการประกอบกิจการสระว่ายน้ำ หรือกิจการอื่นๆ ในทำนองเดียวกัน

* รายการทดสอบนี้อยู่นอกขอบข่ายการรับรอง ISO/IEC 17025 ของห้องปฏิบัติการทดสอบ

**วิเคราะห์โดยห้องปฏิบัติการ บริษัท เอส.พี.เอส คอนซัลติง เซอร์วิส จำกัด

(Miss Chonthicha Phuttha)

Reviewed signatory



(Miss Chonnikan Nambubpha)

Approved signatory

Reported results refer to submitted sample(s) only.

Do not copy partial of this analysis report without official approval.

MEC-FM-45 Rev.06 03-04-2566



บริษัท ไมน์ เอ็นจิเนียริง คอนซัลแตนท์ จำกัด
MINE ENGINEERING CONSULTANT CO.,LTD.



ANALYSIS REPORT

Data Provided by Customer

Customer Name : นิติบุคคลอาคารชุดโครงการดีคอนโด แคมป์ส รีสอร์ท รังสิต-ธรรมศาสตร์

Address : ถนนคลองหลวง-เชียงราก อำเภอลองหลวง จังหวัดปทุมธานี

Sampling By : Sampling Team of Mine Engineering Consultant Co., Ltd.

Sample Type : น้ำ (Water)

Station : สระว่ายน้ำ (ส่วนต้น)

Customer Code : B660051

Sampling Date : 14 November 2023

Sampling Method : Grab Sampling

Report No. : B660051-12

Data Provided by Laboratory

Laboratory Code No. : B660051/2

Sample Appearance :ใส ไม่มีตะกอน ไม่มีกลิ่น

Received Date : 14 November 2023

Analytical Date : 14-24 November 2023

Report Date : 24 December 2023

Parameters	Units	Analytical Methods ¹⁾	Results	Standard ²⁾
Total Coliform Bacteria*,**	MPN/100 mL	Multiple-Tube Fermentation Technique (9221 B)	Non-Detect	Not more than 10
E. coli*,**	MPN/100 mL	Escherichia Coli Procedure (9221 F)	Non-Detect	Non-Detect
Staphylococcus aureus*,**	In 100 mL	Membrane Filter Technique (9213 B)	Non-Detect	Non-Detect
Pseudomonas aeruginosa*,**	In 100 mL	Membrane Filter Technique (9213 E)	Non-Detect	Non-Detect

Note: ¹⁾ Standard Methods for the Examination of Water and Wastewater. 23rd ed. APHA, AWWA, WEF, 2017.

²⁾ พระราชบัญญัติการสาธารณสุข พ.ศ. 2535 มาตรา 32(2) คำแนะนำของคณะกรรมการสาธารณสุข ฉบับที่ 1/2550 เรื่อง การควบคุมการประกอบกิจการสระว่ายน้ำ หรือกิจการอื่นๆ ในทำนองเดียวกัน

* รายการทดสอบนี้อยู่นอกขอบข่ายการรับรอง ISO/IEC 17025 ของห้องปฏิบัติการทดสอบ

**วิเคราะห์โดยห้องปฏิบัติการ บริษัท เอส.พี.เอส คอนซัลติง เซอร์วิส จำกัด

(Miss Chonthicha Phuttha)
Reviewed signatory



(Miss Chonnikan Nambubpha)
Approved signatory



บริษัท ไมน์ เอ็นจิเนียริ่ง คอนซัลแตนท์ จำกัด
MINE ENGINEERING CONSULTANT CO.,LTD.



ANALYSIS REPORT

Data Provided by Customer

Customer Name : นิติบุคคลอาคารชุดโครงการดีคอนโด แคมป์ส รีสอร์ท รังสิต-ธรรมศาสตร์

Address : ถนนคลองหลวง-เชียงราก อำเภอลองหลวง จังหวัดปทุมธานี

Sampling By : Sampling Team of Mine Engineering Consultant Co., Ltd.

Sample Type : น้ำ (Water)

Station : สระว่ายน้ำ (ส่วนลึก)

Customer Code : B660051

Sampling Date : 21 November 2023

Sampling Method : Grab Sampling

Report No. : B660051-13

Data Provided by Laboratory

Laboratory Code No. : B660051/1

Sample Appearance :ใส ไม่มีตะกอน ไม่มีกลิ่น

Received Date : 21 November 2023

Analytical Date : 17-27 November 2023

Report Date : 27 December 2023

Parameters	Units	Analytical Methods ¹⁾	Results	Standard ²⁾
Total Coliform Bacteria*,**	MPN/100 mL	Multiple-Tube Fermentation Technique (9221 B)	Non-Detect	Not more than 10
E. coli*,**	MPN/100 mL	Escherichia Coli Procedure (9221 F)	Non-Detect	Non-Detect
Staphylococcus aureus*,**	In 100 mL	Membrane Filter Technique (9213 B)	Non-Detect	Non-Detect
Pseudomonas aeruginosa*,**	In 100 mL	Membrane Filter Technique (9213 E)	Non-Detect	Non-Detect

Note: ¹⁾ Standard Methods for the Examination of Water and Wastewater. 23rd ed. APHA, AWWA, WEF, 2017.

²⁾ พระราชบัญญัติการสาธารณสุข พ.ศ. 2535 มาตรา 32(2) คำแนะนำของคณะกรรมการสาธารณสุข ฉบับที่ 1/2550 เรื่อง การควบคุมการประกอบกิจการสระว่ายน้ำ หรือกิจการอื่นๆ ในทำนองเดียวกัน

* รายการทดสอบนี้อยู่นอกขอบข่ายการรับรอง ISO/IEC 17025 ของห้องปฏิบัติการทดสอบ

**วิเคราะห์โดยห้องปฏิบัติการ บริษัท เอส.พี.เอส คอนซัลต์ติ้ง เซอร์วิส จำกัด

...
(Miss Chonthicha Phuttha)
Reviewed signatory



...
(Miss Chonnikan Nambubpha)
Approved signatory



บริษัท ไมน์ เอ็นจิเนียริ่ง คอนซัลแตนท์ จำกัด
MINE ENGINEERING CONSULTANT CO.,LTD.



NSC-TISI-TIS 17025

Testing 0623

ANALYSIS REPORT

Data Provided by Customer

Customer Name : นิติบุคคลอาคารชุดโครงการดีคอนโด แคมป์ส รีสอร์ท รังสิต-ธรรมศาสตร์

Address : ถนนคลองหลวง-เชียงราก อำเภอลองหลวง จังหวัดปทุมธานี

Sampling By : Sampling Team of Mine Engineering Consultant Co., Ltd.

Sample Type : น้ำ (Water)

Station : สระว่ายน้ำ (ส่วนต้น)

Customer Code : B660051

Sampling Date : 21 November 2023

Sampling Method : Grab Sampling

Report No. : B660051-13

Data Provided by Laboratory

Laboratory Code No. : B660051/2

Sample Appearance :ใส ไม่มีตะกอน ไม่มีกลิ่น

Received Date : 21 November 2023

Analytical Date : 17-27 November 2023

Report Date : 27 December 2023

Parameters	Units	Analytical Methods ¹⁾	Results	Standard ²⁾
Total Coliform Bacteria*,**	MPN/100 mL	Multiple-Tube Fermentation Technique (9221 B)	Non-Detect	Not more than 10
E. coli*,**	MPN/100 mL	Escherichia Coli Procedure (9221 F)	Non-Detect	Non-Detect
Staphylococcus aureus*,**	In 100 mL	Membrane Filter Technique (9213 B)	Non-Detect	Non-Detect
Pseudomonas aeruginosa*,**	In 100 mL	Membrane Filter Technique (9213 E)	Non-Detect	Non-Detect

Note: ¹⁾ Standard Methods for the Examination of Water and Wastewater. 23rd ed. APHA, AWWA, WEF, 2017.

²⁾ พระราชบัญญัติการสาธารณสุข พ.ศ. 2535 มาตรา 32(2) คำแนะนำของคณะกรรมการสาธารณสุข ฉบับที่ 1/2550 เรื่อง การควบคุมการประกอบกิจการ
สระว่ายน้ำ หรือกิจการอื่นๆ ในทำนองเดียวกัน

* รายการทดสอบนี้อยู่นอกขอบข่ายการรับรอง ISO/IEC 17025 ของห้องปฏิบัติการทดสอบ

**วิเคราะห์โดยห้องปฏิบัติการ บริษัท เอส.พี.เอส คอนสตรัคติง เซอร์วิส จำกัด

(Miss Chonthicha Phuttha)
Reviewed signatory



(Miss Chonnnikan Nambubpha)
Approved signatory



บริษัท ไมน์ เอ็นจิเนียริ่ง คอนซัลแตนท์ จำกัด
MINE ENGINEERING CONSULTANT CO.,LTD.



ANALYSIS REPORT

Data Provided by Customer

Customer Name : นิติบุคคลอาคารชุดโครงการดีคอนโด แคมป์ส รีสอร์ท รังสิต-ธรรมศาสตร์

Address : ถนนคลองหลวง-เชียงราก อำเภอลองหลวง จังหวัดปทุมธานี

Sampling By : Sampling Team of Mine Engineering Consultant Co., Ltd.

Sample Type : น้ำ (Water)

Station : สระว่ายน้ำ (ส่วนลึก)

Customer Code : B660051

Sampling Date : 28 November 2023

Sampling Method : Grab Sampling

Report No. : B660051-14

Data Provided by Laboratory

Laboratory Code No. : B660051/1

Sample Appearance :ใส ไม่มีตะกอน ไม่มีกลิ่น

Received Date : 28 November 2023

Analytical Date : 28 November-7 December 2023

Report Date : 7 December 2023

Parameters	Units	Analytical Methods ¹⁾	Results	Standard ²⁾
Total Coliform Bacteria*,**	MPN/100 mL	Multiple-Tube Fermentation Technique (9221 B)	Non-Detect	Not more than 10
E. coli**,**	MPN/100 mL	Escherichia Coli Procedure (9221 F)	Non-Detect	Non-Detect
Staphylococcus aureus*,**	In 100 mL	Membrane Filter Technique (9213 B)	Non-Detect	Non-Detect
Pseudomonas aeruginosa*,**	In 100 mL	Membrane Filter Technique (9213 E)	Non-Detect	Non-Detect

Note: ¹⁾ Standard Methods for the Examination of Water and Wastewater. 23rd ed. APHA, AWWA, WEF, 2017.

²⁾ พระราชบัญญัติการสาธารณสุข พ.ศ. 2535 มาตรา 32(2) คำแนะนำของคณะกรรมการสาธารณสุข ฉบับที่ 1/2550 เรื่อง การควบคุมการประกอบกิจการสระว่ายน้ำ หรือกิจการอื่นๆ ในทำนองเดียวกัน

* รายการทดสอบนี้อยู่นอกขอบข่ายการรับรอง ISO/IEC 17025 ของห้องปฏิบัติการทดสอบ

**วิเคราะห์โดยห้องปฏิบัติการ บริษัท เอส.พี.เอส คอนซัลติ้ง เซอร์วิส จำกัด

(Miss Chonthicha Phuttha)
Reviewed signatory



(Miss Chonnikan Nambubpha)
Approved signatory



บริษัท ไมน์ เอ็นจิเนียริง คอนซัลแตนท์ จำกัด
MINE ENGINEERING CONSULTANT CO.,LTD.



NSC-TISI-TIS 17025

Testing 0623

ANALYSIS REPORT

Data Provided by Customer

Customer Name : นิติบุคคลอาคารชุดโครงการดีคอนโด แคมป์ส รีสอร์ท รังสิต-ธรรมศาสตร์

Address : ถนนคลองหลวง-เชียงราก อำเภอลองหลวง จังหวัดปทุมธานี

Sampling By : Sampling Team of Mine Engineering Consultant Co., Ltd.

Sample Type : น้ำ (Water)

Station : สระว่ายน้ำ (ส่วนต้น)

Customer Code : B660051

Sampling Date : 28 November 2023

Sampling Method : Grab Sampling

Report No. : B660051-14

Data Provided by Laboratory

Laboratory Code No. : B660051/2

Sample Appearance :ใส ไม่มีตะกอน ไม่มีกลิ่น

Received Date : 28 November 2023

Analytical Date : 28 November-7 December 2023

Report Date : 7 December 2023

Parameters	Units	Analytical Methods ¹⁾	Results	Standard ²⁾
Total Coliform Bacteria*,**	MPN/100 mL	Multiple-Tube Fermentation Technique (9221 B)	Non-Detect	Not more than 10
E. coli**,**	MPN/100 mL	Escherichia Coli Procedure (9221 F)	Non-Detect	Non-Detect
Staphylococcus aureus*,**	In 100 mL	Membrane Filter Technique (9213 B)	Non-Detect	Non-Detect
Pseudomonas aeruginosa*,**	In 100 mL	Membrane Filter Technique (9213 E)	Non-Detect	Non-Detect

Note: ¹⁾ Standard Methods for the Examination of Water and Wastewater. 23rd ed. APHA, AWWA, WEF, 2017.

²⁾ พระราชบัญญัติการสาธารณสุข พ.ศ. 2535 มาตรา 32(2) คำแนะนำของคณะกรรมการสาธารณสุข ฉบับที่ 1/2550 เรื่อง การควบคุมการประกอบกิจการ
สระว่ายน้ำ หรือกิจการอื่นๆ ในทำนองเดียวกัน

* รายการทดสอบนี้อยู่นอกขอบข่ายการรับรอง ISO/IEC 17025 ของห้องปฏิบัติการทดสอบ

**วิเคราะห์โดยห้องปฏิบัติการ บริษัท เอส.พี.เอส คอนซัลติ้ง เซอร์วิส จำกัด

.....
(Miss Chonthicha Phuttha)
Reviewed signatory



.....
(Miss Chonnikan Nambubpha)
Approved signatory



บริษัท ไมน์ เอ็นจิเนียริ่ง คอนซัลแตนท์ จำกัด
MINE ENGINEERING CONSULTANT CO.,LTD.



NSC-TISI-TIS 17025

Testing 0623

ANALYSIS REPORT

Data Provided by Customer

Customer Name : นิติบุคคลอาคารชุดโครงการดีคอนโด แคมป์ส รีสอร์ท รังสิต-ธรรมศาสตร์

Address : ถนนคลองหลวง-เชียงราก อำเภอลองหลวง จังหวัดปทุมธานี

Sampling By : Sampling Team of Mine Engineering Consultant Co., Ltd.

Sample Type : น้ำเสีย (Wastewater)

Station : จุดรวบรวมน้ำเสียเข้าสู่ระบบบำบัด อาคาร A1

Customer Code : B660051

Sampling Date : 28 November 2023

Sampling Method : Grab Sampling

Report No. : B660051-14

Data Provided by Laboratory

Laboratory Code No. : B660051/3

Sample Appearance : เหลืองใส มีตะกอน มีกลิ่นเหม็น

Received Date : 28 November 2023

Analytical Date : 28 November-7 December 2023

Report Date : 7 December 2023

Parameters	Units	Analytical Methods ¹⁾	Results	Standard ²⁾
pH @ 25 °C	-	Electrometric Method (4500-H ⁺ B)	7.4	5.0-9.0
Total Suspended Solids	mg/L	Dried at 103-105 °C (2540 D)	6.2	Not more than 40
Total Dissolved Solids	mg/L	Dried at 180 °C (2540 C)	325	Not more than 500
Biochemical Oxygen Demand	mg/L	5-Days BOD Test (5210 B), Azide Modification (4500-O C)	22	Not more than 30
Fat, Oil and Grease*	mg/L	Liquid-Liquid, Partition-Gravimetric Method (5520 B)	7	Not more than 20
Sulfide*	mg/L	Iodometric Method (4500-S ²⁻ F)	0.8	Not more than 1.0
Total Kjeldahl Nitrogen*,**	mg/L	Macro-Kjeldahl Method (4500-N _{org} B)	27	Not more than 35
Total Coliform Bacteria*,**	MPN/100 mL	Multiple-Tube Fermentation Technique (9221 B)	>160,000	-

Note: ¹⁾ Standard Methods for the Examination of Water and Wastewater. 23rd ed. APHA, AWWA, WEF, 2017.

²⁾ ประกาศกระทรวงทรัพยากรธรรมชาติและสิ่งแวดล้อม เรื่อง กำหนดมาตรฐานควบคุมการระบายน้ำทิ้งจากอาคารบางประเภทและบางขนาด ลงวันที่ 7 พฤศจิกายน 2548 ประกาศในราชกิจจานุเบกษาเล่มที่ 122 ตอนที่ 125 ลงวันที่ 29 ธันวาคม 2548 (ประเภท ข)

* รายการทดสอบอยู่นอกขอบข่ายการรับรอง ISO/IEC 17025 ของห้องปฏิบัติการทดสอบ

**วิเคราะห์โดยห้องปฏิบัติการ บริษัท เอส.พี.เอส คอนสัลติ้ง เซอร์วิส จำกัด

(Miss Chonthicha Phuttha)

Reviewed signatory



(Miss Chonnikan Nambubpha)

Approved signatory

Reported results refer to submitted sample(s) only.

Do not copy partial of this analysis report without official approval.

MEC-FM-45 Rev.06 03-04-2566



บริษัท ไมน์ เอ็นจิเนียริง คอนซัลแตนท์ จำกัด
MINE ENGINEERING CONSULTANT CO.,LTD.



ANALYSIS REPORT

Data Provided by Customer

Customer Name : นิติบุคคลอาคารชุดโครงการดีคอนโด แคมป์ส รีสอร์ท รังสิต-ธรรมศาสตร์

Address : ถนนคลองหลวง-เชียงราก อำเภอลองหลวง จังหวัดปทุมธานี

Sampling By : Sampling Team of Mine Engineering Consultant Co., Ltd.

Sample Type : น้ำเสีย (Wastewater)

Station : จุดระบายน้ำออกจากระบบบำบัด อาคาร A1

Customer Code : B660051

Sampling Date : 28 November 2023

Sampling Method : Grab Sampling

Report No. : B660051-14

Data Provided by Laboratory

Laboratory Code No. : B660051/4

Sample Appearance : เหลืองใส มีตะกอน มีกลิ่นเหม็น

Received Date : 28 November 2023

Analytical Date : 28 November-7 December 2023

Report Date : 7 December 2023

Parameters	Units	Analytical Methods ¹⁾	Results	Standard ²⁾
pH @ 25 °C	-	Electrometric Method (4500-H ⁺ B)	7.4	5.0-9.0
Total Suspended Solids	mg/L	Dried at 103-105 °C (2540 D)	<5.0	Not more than 40
Total Dissolved Solids	mg/L	Dried at 180 °C (2540 C)	383	Not more than 500
Biochemical Oxygen Demand	mg/L	5-Days BOD Test (5210 B), Azide Modification (4500-O C)	17	Not more than 30
Fat, Oil and Grease*	mg/L	Liquid-Liquid, Partition-Gravimetric Method (5520 B)	5	Not more than 20
Sulfide*	mg/L	Iodometric Method (4500-S ²⁻ F)	0.2	Not more than 1.0
Total Kjeldahl Nitrogen*,**	mg/L	Macro-Kjeldahl Method (4500-N _{org} B)	26	Not more than 35
Total Coliform Bacteria*,**	MPN/100 mL	Multiple-Tube Fermentation Technique (9221 B)	22,000	-

Note: ¹⁾ Standard Methods for the Examination of Water and Wastewater. 23rd ed. APHA, AWWA, WEF, 2017.

²⁾ ประกาศกระทรวงทรัพยากรธรรมชาติและสิ่งแวดล้อม เรื่อง กำหนดมาตรฐานควบคุมการระบายน้ำทิ้งจากอาคารบางประเภทและบางขนาด ลงวันที่ 7 พฤศจิกายน 2548 ประกาศในราชกิจจานุเบกษาเล่มที่ 122 ตอนที่ 125 ลงวันที่ 29 ธันวาคม 2548 (ประเภท ข)

* รายการทดสอบอยู่นอกขอบข่ายการรับรอง ISO/IEC 17025 ของห้องปฏิบัติการทดสอบ

**วิเคราะห์โดยห้องปฏิบัติการ บริษัท เอส.พี.เอส คอนสัลติ้ง เซอร์วิส จำกัด

(Miss Chonthicha Phuttha)

Reviewed signatory



(Miss Chonnikan Nambubpha)

Approved signatory

Reported results refer to submitted sample(s) only.

Do not copy partial of this analysis report without official approval.

MEC-FM-45 Rev.06 03-04-2566



บริษัท ไมน์ เอ็นจิเนียริง คอนซัลแตนท์ จำกัด
MINE ENGINEERING CONSULTANT CO.,LTD.



NSC-TISI-TIS 17025

Testing 0623

ANALYSIS REPORT

Data Provided by Customer

Customer Name : นิติบุคคลอาคารชุดโครงการทีคอนโด แคมป์ส รีสอร์ท รังสิต-ธรรมศาสตร์

Address : ถนนคลองหลวง-เชียงราก อำเภอลองหลวง จังหวัดปทุมธานี

Sampling By : Sampling Team of Mine Engineering Consultant Co., Ltd.

Sample Type : น้ำเสีย (Wastewater)

Station : จุดรวบรวมน้ำเสียเข้าสู่ระบบบำบัด อาคาร A2

Customer Code : B660051

Sampling Date : 28 November 2023

Sampling Method : Grab Sampling

Report No. : B660051-14

Data Provided by Laboratory

Laboratory Code No. : B660051/5

Sample Appearance : เหลืองใส มีตะกอน มีกลิ่นเหม็น

Received Date : 28 November 2023

Analytical Date : 28 November-7 December 2023

Report Date : 7 December 2023

Parameters	Units	Analytical Methods ¹⁾	Results	Standard ²⁾
pH @ 25 °C	-	Electrometric Method (4500-H ⁺ B)	7.7	5.0-9.0
Total Suspended Solids	mg/L	Dried at 103-105 °C (2540 D)	5.1	Not more than 40
Total Dissolved Solids	mg/L	Dried at 180 °C (2540 C)	361	Not more than 500
Biochemical Oxygen Demand	mg/L	5-Days BOD Test (5210 B), Azide Modification (4500-O C)	28	Not more than 30
Fat, Oil and Grease*	mg/L	Liquid-Liquid, Partition-Gravimetric Method (5520 B)	7	Not more than 20
Sulfide*	mg/L	Iodometric Method (4500-S ²⁻ F)	0.8	Not more than 1.0
Total Kjeldahl Nitrogen*,**	mg/L	Macro-Kjeldahl Method (4500-N _{org} B)	33	Not more than 35
Total Coliform Bacteria*,**	MPN/100 mL	Multiple-Tube Fermentation Technique (9221 B)	>160,000	-

Note: ¹⁾ Standard Methods for the Examination of Water and Wastewater. 23rd ed. APHA, AWWA, WEF, 2017.

²⁾ ประกาศกระทรวงทรัพยากรธรรมชาติและสิ่งแวดล้อม เรื่อง กำหนดมาตรฐานควบคุมการระบายน้ำทิ้งจากอาคารบางประเภทและบางขนาด ลงวันที่ 7 พฤศจิกายน 2548 ประกาศในราชกิจจานุเบกษาเล่มที่ 122 ตอนที่ 125ง ลงวันที่ 29 ธันวาคม 2548 (ประเภท ข)

* รายการทดสอบนี้อยู่นอกขอบข่ายการรับรอง ISO/IEC 17025 ของห้องปฏิบัติการทดสอบ

**วิเคราะห์โดยห้องปฏิบัติการ บริษัท เอส.พี.เอส คอนสัลติ้ง เซอร์วิส จำกัด

(Miss Chonthicha Phuttha)

Reviewed signatory



(Miss Chonnikan Nambubpha)

Approved signatory



บริษัท ไมน์ เอ็นจิเนียริ่ง คอนซัลแตนท์ จำกัด
MINE ENGINEERING CONSULTANT CO.,LTD.



ANALYSIS REPORT

Data Provided by Customer

Customer Name : นิติบุคคลอาคารชุดโครงการดีคอนโด แคมป์ส รีสอร์ท รังสิต-ธรรมศาสตร์
Address : ถนนคลองหลวง-เชียงราก อำเภอลองหลวง จังหวัดปทุมธานี
Sampling By : Sampling Team of Mine Engineering Consultant Co., Ltd.
Sample Type : น้ำเสีย (Wastewater)
Station : จุดระบายน้ำออกจากระบบบำบัด อาคาร A2

Customer Code : B660051
Sampling Date : 28 November 2023
Sampling Method : Grab Sampling
Report No. : B660051-14

Data Provided by Laboratory

Laboratory Code No. : B660051/6
Sample Appearance : เหลืองใส มีตะกอน มีกลิ่นเหม็น

Received Date : 28 November 2023
Analytical Date : 28 November-7 December 2023
Report Date : 7 December 2023

Parameters	Units	Analytical Methods ¹⁾	Results	Standard ²⁾
pH @ 25 °C	-	Electrometric Method (4500-H ⁺ B)	7.6	5.0-9.0
Total Suspended Solids	mg/L	Dried at 103-105 °C (2540 D)	<5.0	Not more than 40
Total Dissolved Solids	mg/L	Dried at 180 °C (2540 C)	368	Not more than 500
Biochemical Oxygen Demand	mg/L	5-Days BOD Test (5210 B), Azide Modification (4500-O C)	19	Not more than 30
Fat, Oil and Grease*	mg/L	Liquid-Liquid, Partition-Gravimetric Method (5520 B)	4	Not more than 20
Sulfide*	mg/L	Iodometric Method (4500-S ²⁻ F)	0.7	Not more than 1.0
Total Kjeldahl Nitrogen*,**	mg/L	Macro-Kjeldahl Method (4500-N _{org} B)	25	Not more than 35
Total Coliform Bacteria*,**	MPN/100 mL	Multiple-Tube Fermentation Technique (9221 B)	>160,000	-

Note: ¹⁾ Standard Methods for the Examination of Water and Wastewater. 23rd ed. APHA, AWWA, WEF, 2017.

²⁾ ประกาศกระทรวงทรัพยากรธรรมชาติและสิ่งแวดล้อม เรื่อง กำหนดมาตรฐานควบคุมการระบายน้ำทิ้งจากอาคารบางประเภทและบางขนาด ลงวันที่ 7 พฤศจิกายน 2548 ประกาศในราชกิจจานุเบกษาเล่มที่ 122 ตอนที่ 125ง ลงวันที่ 29 ธันวาคม 2548 (ประเภท ข)

* รายการทดสอบนี้อยู่นอกขอบข่ายการรับรอง ISO/IEC 17025 ของห้องปฏิบัติการทดสอบ

**วิเคราะห์โดยห้องปฏิบัติการ บริษัท เอส.พี.เอส คอนสตรัคชั่น เซอร์วิส จำกัด

(Miss Chonthicha Phuttha)
Reviewed signatory



(Miss Chonnikan Nambubpha)
Approved signatory



บริษัท ไมน์ เอ็นจิเนียริ่ง คอนซัลแตนท์ จำกัด
MINE ENGINEERING CONSULTANT CO.,LTD.



NSC-TISI-TIS 17025

Testing 0623

ANALYSIS REPORT

Data Provided by Customer

Customer Name : นิติบุคคลอาคารชุดโครงการดีคอนโด แคมป์ส รีสอร์ท รังสิต-ธรรมศาสตร์

Address : ถนนคลองหลวง-เชียงราก อำเภอลองหลวง จังหวัดปทุมธานี

Sampling By : Sampling Team of Mine Engineering Consultant Co., Ltd.

Sample Type : น้ำเสีย (Wastewater)

Station : จุดรวบรวมน้ำเสียเข้าสู่ระบบบำบัด อาคาร B1

Customer Code : B660051

Sampling Date : 28 November 2023

Sampling Method : Grab Sampling

Report No. : B660051-14

Data Provided by Laboratory

Laboratory Code No. : B660051/7

Sample Appearance : เหลืองใส มีตะกอน มีกลิ่นเหม็น

Received Date : 28 November 2023

Analytical Date : 28 November-7 December 2023

Report Date : 7 December 2023

Parameters	Units	Analytical Methods ¹⁾	Results	Standard ²⁾
pH @ 25 °C	-	Electrometric Method (4500-H ⁺ B)	7.9	5.0-9.0
Total Suspended Solids	mg/L	Dried at 103-105 °C (2540 D)	7.9	Not more than 40
Total Dissolved Solids	mg/L	Dried at 180 °C (2540 C)	388	Not more than 500
Biochemical Oxygen Demand	mg/L	5-Days BOD Test (5210 B), Azide Modification (4500-O C)	25	Not more than 30
Fat, Oil and Grease*	mg/L	Liquid-Liquid, Partition-Gravimetric Method (5520 B)	4	Not more than 20
Sulfide*	mg/L	Iodometric Method (4500-S ²⁻ F)	0.7	Not more than 1.0
Total Kjeldahl Nitrogen*,**	mg/L	Macro-Kjeldahl Method (4500-N _{org} B)	15	Not more than 35
Total Coliform Bacteria*,**	MPN/100 mL	Multiple-Tube Fermentation Technique (9221 B)	>160,000	-

Note: ¹⁾ Standard Methods for the Examination of Water and Wastewater. 23rd ed. APHA, AWWA, WEF, 2017.

²⁾ ประกาศกระทรวงทรัพยากรธรรมชาติและสิ่งแวดล้อม เรื่อง กำหนดมาตรฐานควบคุมการระบายน้ำทิ้งจากอาคารบางประเภทและบางขนาด ลงวันที่ 7 พฤศจิกายน 2548 ประกาศในราชกิจจานุเบกษาเล่มที่ 122 ตอนที่ 125 ลงวันที่ 29 ธันวาคม 2548 (ประเภท ข)

* รายการทดสอบอยู่นอกขอบข่ายการรับรอง ISO/IEC 17025 ของห้องปฏิบัติการทดสอบ

**วิเคราะห์โดยห้องปฏิบัติการ บริษัท เอส.พี.เอส คอนสัลติ้ง เซอร์วิส จำกัด



(Miss Chonthicha Phuttha)

Reviewed signatory

(Miss Chonnikan Nambubpha)

Approved signatory

Reported results refer to submitted sample(s) only.

Do not copy partial of this analysis report without official approval.

MEC-FM-45 Rev.06 03-04-2566



บริษัท ไมน์ เอ็นจิเนียริ่ง คอนซัลแตนท์ จำกัด
MINE ENGINEERING CONSULTANT CO.,LTD.



NSC-TISI-TIS 17025

Testing 0623

ANALYSIS REPORT

Data Provided by Customer

Customer Name : นิติบุคคลอาคารชุดโครงการดีคอนโด แคมป์ส รีสอร์ท รังสิต-ธรรมศาสตร์

Address : ถนนคลองหลวง-เชียงราก อำเภอลองหลวง จังหวัดปทุมธานี

Sampling By : Sampling Team of Mine Engineering Consultant Co., Ltd.

Sample Type : น้ำเสีย (Wastewater)

Station : จุดระบายน้ำออกจากระบบบำบัด อาคาร B1

Customer Code : B660051

Sampling Date : 28 November 2023

Sampling Method : Grab Sampling

Report No. : B660051-14

Data Provided by Laboratory

Laboratory Code No. : B660051/8

Sample Appearance : เหลืองใส มีตะกอน มีกลิ่นเหม็น

Received Date : 28 November 2023

Analytical Date : 28 November-7 December 2023

Report Date : 7 December 2023

Parameters	Units	Analytical Methods ¹⁾	Results	Standard ²⁾
pH @ 25 °C	-	Electrometric Method (4500-H ⁺ B)	7.8	5.0-9.0
Total Suspended Solids	mg/L	Dried at 103-105 °C (2540 D)	<5.0	Not more than 40
Total Dissolved Solids	mg/L	Dried at 180 °C (2540 C)	334	Not more than 500
Biochemical Oxygen Demand	mg/L	5-Days BOD Test (5210 B), Azide Modification (4500-O C)	16	Not more than 30
Fat, Oil and Grease*	mg/L	Liquid-Liquid, Partition-Gravimetric Method (5520 B)	3	Not more than 20
Sulfide*	mg/L	Iodometric Method (4500-S ²⁻ F)	0.7	Not more than 1.0
Total Kjeldahl Nitrogen*,**	mg/L	Macro-Kjeldahl Method (4500-N _{org} B)	20	Not more than 35
Total Coliform Bacteria*,**	MPN/100 mL	Multiple-Tube Fermentation Technique (9221 B)	82,000	-

Note: ¹⁾ Standard Methods for the Examination of Water and Wastewater. 23rd ed. APHA, AWWA, WEF, 2017.

²⁾ ประกาศกระทรวงทรัพยากรธรรมชาติและสิ่งแวดล้อม เรื่อง กำหนดมาตรฐานควบคุมการระบายน้ำทิ้งจากอาคารบางประเภทและบางขนาด ลงวันที่ 7 พฤศจิกายน 2548 ประกาศในราชกิจจานุเบกษาเล่มที่ 122 ตอนที่ 125ง ลงวันที่ 29 ธันวาคม 2548 (ประเภท ข)

* รายการทดสอบอยู่นอกขอบข่ายการรับรอง ISO/IEC 17025 ของห้องปฏิบัติการทดสอบ

**วิเคราะห์โดยห้องปฏิบัติการ บริษัท เอส.พี.เอส คอนซัลติ้ง เซอร์วิส จำกัด

(Miss Chonthicha Phuttha)

Reviewed signatory



(Miss Chonnikan Nambubpha)

Approved signatory

Reported results refer to submitted sample(s) only.

Do not copy partial of this analysis report without official approval.

MEC-FM-45 Rev.06 03-04-2566



บริษัท ไมน์ เอ็นจิเนียริง คอนซัลแตนท์ จำกัด
MINE ENGINEERING CONSULTANT CO.,LTD.



NSC-TISI-TIS 17025

Testing 0623

ANALYSIS REPORT

Data Provided by Customer

Customer Name : นิติบุคคลอาคารชุดโครงการดีคอนโด แคมป์ส รีสอร์ท รังสิต-ธรรมศาสตร์

Address : ถนนคลองหลวง-เชียงราก อำเภอลองหลวง จังหวัดปทุมธานี

Sampling By : Sampling Team of Mine Engineering Consultant Co., Ltd.

Sample Type : น้ำเสีย (Wastewater)

Station : จุดรวบรวมน้ำเสียเข้าสู่ระบบบำบัด อาคาร B2

Customer Code : B660051

Sampling Date : 28 November 2023

Sampling Method : Grab Sampling

Report No. : B660051-14

Data Provided by Laboratory

Laboratory Code No. : B660051/9

Sample Appearance : เหลืองใส มีตะกอน มีกลิ่น

Received Date : 28 November 2023

Analytical Date : 28 November-7 December 2023

Report Date : 7 December 2023

Parameters	Units	Analytical Methods ¹⁾	Results	Standard ²⁾
pH @ 25 °C	-	Electrometric Method (4500-H ⁺ B)	7.8	5.0-9.0
Total Suspended Solids	mg/L	Dried at 103-105 °C (2540 D)	<5.0	Not more than 40
Total Dissolved Solids	mg/L	Dried at 180 °C (2540 C)	380	Not more than 500
Biochemical Oxygen Demand	mg/L	5-Days BOD Test (5210 B), Azide Modification (4500-O C)	30	Not more than 30
Fat, Oil and Grease*	mg/L	Liquid-Liquid, Partition-Gravimetric Method (5520 B)	4	Not more than 20
Sulfide*	mg/L	Iodometric Method (4500-S ²⁻ F)	0.9	Not more than 1.0
Total Kjeldahl Nitrogen*,**	mg/L	Macro-Kjeldahl Method (4500-N _{org} B)	35	Not more than 35
Total Coliform Bacteria*,**	MPN/100 mL	Multiple-Tube Fermentation Technique (9221 B)	>160,000	-

Note: ¹⁾ Standard Methods for the Examination of Water and Wastewater. 23rd ed. APHA, AWWA, WEF, 2017.

²⁾ ประกาศกระทรวงทรัพยากรธรรมชาติและสิ่งแวดล้อม เรื่อง กำหนดมาตรฐานควบคุมการระบายน้ำทิ้งจากอาคารบางประเภทและบางขนาด ลงวันที่ 7 พฤศจิกายน 2548 ประกาศในราชกิจจานุเบกษาเล่มที่ 122 ตอนที่ 125 ลงวันที่ 29 ธันวาคม 2548 (ประเภท ข)

* รายการทดสอบนี้อยู่นอกขอบข่ายการรับรอง ISO/IEC 17025 ของห้องปฏิบัติการทดสอบ

**วิเคราะห์โดยห้องปฏิบัติการ บริษัท เอส.พี.เอส คอนสัลติง เซอร์วิส จำกัด

(Miss Chonthicha Phuttha)

Reviewed signatory



(Miss Chonnikan Nambubpha)

Approved signatory

Reported results refer to submitted sample(s) only.

Do not copy partial of this analysis report without official approval.

MEC-FM-45 Rev.06 03-04-2566



บริษัท ไมน์ เอ็นจิเนียริ่ง คอนซัลแตนท์ จำกัด
MINE ENGINEERING CONSULTANT CO.,LTD.



NSC-TISI-TIS 17025

Testing 0623

ANALYSIS REPORT

Data Provided by Customer

Customer Name : นิติบุคคลอาคารชุดโครงการดีคอนโด แคมป์ส รีสอร์ท รังสิต-ธรรมศาสตร์

Address : ถนนคลองหลวง-เชียงราก อำเภอลองหลวง จังหวัดปทุมธานี

Sampling By : Sampling Team of Mine Engineering Consultant Co., Ltd.

Sample Type : น้ำเสีย (Wastewater)

Station : จุดระบายน้ำออกจากระบบบำบัด อาคาร B2

Customer Code : B660051

Sampling Date : 28 November 2023

Sampling Method : Grab Sampling

Report No. : B660051-14

Data Provided by Laboratory

Laboratory Code No. : B660051/10

Sample Appearance : เหลืองใส มีตะกอน มีกลิ่น

Received Date : 28 November 2023

Analytical Date : 28 November-7 December 2023

Report Date : 7 December 2023

Parameters	Units	Analytical Methods ¹⁾	Results	Standard ²⁾
pH @ 25 °C	-	Electrometric Method (4500-H ⁺ B)	7.6	5.0-9.0
Total Suspended Solids	mg/L	Dried at 103-105 °C (2540 D)	<5.0	Not more than 40
Total Dissolved Solids	mg/L	Dried at 180 °C (2540 C)	392	Not more than 500
Biochemical Oxygen Demand	mg/L	5-Days BOD Test (5210 B), Azide Modification (4500-O C)	24	Not more than 30
Fat, Oil and Grease*	mg/L	Liquid-Liquid, Partition-Gravimetric Method (5520 B)	3	Not more than 20
Sulfide*	mg/L	Iodometric Method (4500-S ²⁻ F)	1.0	Not more than 1.0
Total Kjeldahl Nitrogen*,**	mg/L	Macro-Kjeldahl Method (4500-N _{org} B)	27	Not more than 35
Total Coliform Bacteria*,**	MPN/100 mL	Multiple-Tube Fermentation Technique (9221 B)	>160,000	-

Note: ¹⁾ Standard Methods for the Examination of Water and Wastewater. 23rd ed. APHA, AWWA, WEF, 2017.

²⁾ ประกาศกระทรวงทรัพยากรธรรมชาติและสิ่งแวดล้อม เรื่อง กำหนดมาตรฐานควบคุมการระบายน้ำทิ้งจากอาคารบางประเภทและบางขนาด ลงวันที่ 7 พฤศจิกายน 2548 ประกาศในราชกิจจานุเบกษาเล่มที่ 122 ตอนที่ 125ง ลงวันที่ 29 ธันวาคม 2548 (ประเภท ข)

* รายการทดสอบอยู่นอกขอบข่ายการรับรอง ISO/IEC 17025 ของห้องปฏิบัติการทดสอบ

**วิเคราะห์โดยห้องปฏิบัติการ บริษัท เอส.พี.เอส คอนสัลติ้ง เซอร์วิส จำกัด

(Miss Chonthicha Phuttha)

Reviewed signatory



(Miss Chonnikan Nambubpha)

Approved signatory

Reported results refer to submitted sample(s) only.

Do not copy partial of this analysis report without official approval.

MEC-FM-45 Rev.06 03-04-2566



บริษัท ไมน์ เอ็นจิเนียริ่ง คอนซัลแตนท์ จำกัด
MINE ENGINEERING CONSULTANT CO., LTD.



ANALYSIS REPORT

Data Provided by Customer

Customer Name : นิติบุคคลอาคารชุดโครงการดีคอนโด แคมป์ส รีสอร์ท รังสิต-ธรรมศาสตร์

Address : ถนนคลองหลวง-เชียงราก อำเภอลองหลวง จังหวัดปทุมธานี

Sampling By : Sampling Team of Mine Engineering Consultant Co., Ltd.

Sample Type : น้ำเสีย (Wastewater)

Station : บ่อกักสลายน้ำก่อนระบายออกสู่ท่อระบายน้ำ

Customer Code : B660051

Sampling Date : 28 November 2023

Sampling Method : Grab Sampling

Report No. : B660051-14

Data Provided by Laboratory

Laboratory Code No. : B660051/11

Sample Appearance : เหลืองใส มีตะกอน มีกลิ่น

Received Date : 28 November 2023

Analytical Date : 28 November-7 December 2023

Report Date : 7 December 2023

Parameters	Units	Analytical Methods ¹⁾	Results	Standard ²⁾
pH @ 25 °C	-	Electrometric Method (4500-H ⁺ B)	7.5	5.0-9.0
Total Suspended Solids	mg/L	Dried at 103-105 °C (2540 D)	<5.0	Not more than 40
Total Dissolved Solids	mg/L	Dried at 180 °C (2540 C)	378	Not more than 500
Biochemical Oxygen Demand	mg/L	5-Days BOD Test (5210 B), Azide Modification (4500-O C)	10	Not more than 30
Fat, Oil and Grease*	mg/L	Liquid-Liquid, Partition-Gravimetric Method (5520 B)	2	Not more than 20
Sulfide*	mg/L	Iodometric Method (4500-S ²⁻ F)	0.2	Not more than 1.0
Total Kjeldahl Nitrogen*,**	mg/L	Macro-Kjeldahl Method (4500-N _{org} B)	26	Not more than 35
Total Coliform Bacteria*,**	MPN/100 mL	Multiple-Tube Fermentation Technique (9221 B)	24,000	-

Note: ¹⁾ Standard Methods for the Examination of Water and Wastewater. 23rd ed. APHA, AWWA, WEF, 2017.

²⁾ ประกาศกระทรวงทรัพยากรธรรมชาติและสิ่งแวดล้อม เรื่อง กำหนดมาตรฐานควบคุมการระบายน้ำทิ้งจากอาคารบางประเภทและบางขนาด ลงวันที่ 7 พฤศจิกายน 2548 ประกาศในราชกิจจานุเบกษาเล่มที่ 122 ตอนที่ 125ง ลงวันที่ 29 ธันวาคม 2548 (ประเภท ข)

* รายการทดสอบอยู่นอกขอบข่ายการรับรอง ISO/IEC 17025 ของห้องปฏิบัติการทดสอบ

**วิเคราะห์โดยห้องปฏิบัติการ บริษัท เอส.พี.เอส คอนสัลติ้ง เซอร์วิส จำกัด

(Miss Chonthicha Phuttha)

Reviewed signatory



(Miss Chonnikan Nambubpha)

Approved signatory

Reported results refer to submitted sample(s) only.

Do not copy partial of this analysis report without official approval.

MEC-FM-45 Rev.06 03-04-2566

เดือนธันวาคม 2566



บริษัท ไมน์ เอ็นจิเนียริง คอนซัลแตนท์ จำกัด
MINE ENGINEERING CONSULTANT CO.,LTD.



NSC-TISI-TIS 17025

Testing 0623

ANALYSIS REPORT

Data Provided by Customer

Customer Name : นิติบุคคลอาคารชุดโครงการดีคอนโด แคมป์ส รีสอร์ท รังสิต-ธรรมศาสตร์

Address : ถนนคลองหลวง-เชียงราก อำเภอลองหลวง จังหวัดปทุมธานี

Sampling By : Sampling Team of Mine Engineering Consultant Co., Ltd.

Sample Type : น้ำ (Water)

Station : สระว่ายน้ำ (ส่วนลึก)

Customer Code : B660051

Sampling Date : 6 December 2023

Sampling Method : Grab Sampling

Report No. : B660051-15

Data Provided by Laboratory

Laboratory Code No. : B660051/1

Sample Appearance :ใส ไม่มีตะกอน ไม่มีกลิ่น

Received Date : 6 December 2023

Analytical Date : 6-16 December 2023

Report Date : 16 December 2023

Parameters	Units	Analytical Methods ¹⁾	Results	Standard ²⁾
Total Coliform Bacteria*,**	MPN/100 mL	Multiple-Tube Fermentation Technique (9221 B)	Non-Detect	Not more than 10
E. coli*,**	MPN/100 mL	Escherichia Coli Procedure (9221 F)	Non-Detect	Non-Detect
Staphylococcus aureus*,**	In 100 mL	Membrane Filter Technique (9213 B)	Non-Detect	Non-Detect
Pseudomonas aeruginosa*,**	In 100 mL	Membrane Filter Technique (9213 E)	Non-Detect	Non-Detect

Note: ¹⁾ Standard Methods for the Examination of Water and Wastewater. 23rd ed. APHA, AWWA, WEF, 2017.

²⁾ พระราชบัญญัติการสาธารณสุข พ.ศ. 2535 มาตรา 32(2) คำแนะนำของคณะกรรมการสาธารณสุข ฉบับที่ 1/2550 เรื่อง การควบคุมการประกอบกิจการสระว่ายน้ำ หรือกิจการอื่นๆ ในทำนองเดียวกัน

* รายการทดสอบนี้อยู่นอกขอบข่ายการรับรอง ISO/IEC 17025 ของห้องปฏิบัติการทดสอบ

**วิเคราะห์โดยห้องปฏิบัติการ บริษัท เอส.พี.เอส คอนสัลติ้ง เซอร์วิส จำกัด

(Miss Chonthicha Phuttha)

Reviewed signatory



(Miss Chonnikan Nambubpha)

Approved signatory



บริษัท ไมน์ เอ็นจิเนียริง คอนซัลแตนท์ จำกัด
MINE ENGINEERING CONSULTANT CO.,LTD.



NSC-TISI-TIS 17025

Testing 0623

ANALYSIS REPORT

Data Provided by Customer

Customer Name : นิติบุคคลอาคารชุดโครงการดีคอนโด แคมป์ส รีสอร์ท รังสิต-ธรรมศาสตร์

Address : ถนนคลองหลวง-เชียงราก อำเภอลองหลวง จังหวัดปทุมธานี

Sampling By : Sampling Team of Mine Engineering Consultant Co., Ltd.

Sample Type : น้ำ (Water)

Station : สระว่ายน้ำ (ส่วนต้น)

Customer Code : B660051

Sampling Date : 6 December 2023

Sampling Method : Grab Sampling

Report No. : B660051-15

Data Provided by Laboratory

Laboratory Code No. : B660051/2

Sample Appearance :ใส ไม่มีตะกอน ไม่มีกลิ่น

Received Date : 6 December 2023

Analytical Date : 6-16 December 2023

Report Date : 16 December 2023

Parameters	Units	Analytical Methods ¹⁾	Results	Standard ²⁾
Total Coliform Bacteria*,**	MPN/100 mL	Multiple-Tube Fermentation Technique (9221 B)	Non-Detect	Not more than 10
E. coli*,**	MPN/100 mL	Escherichia Coli Procedure (9221 F)	Non-Detect	Non-Detect
Staphylococcus aureus*,**	In 100 mL	Membrane Filter Technique (9213 B)	Non-Detect	Non-Detect
Pseudomonas aeruginosa*,**	In 100 mL	Membrane Filter Technique (9213 E)	Non-Detect	Non-Detect

Note: ¹⁾ Standard Methods for the Examination of Water and Wastewater. 23rd ed. APHA, AWWA, WEF, 2017.

²⁾ พระราชบัญญัติการสาธารณสุข พ.ศ. 2535 มาตรา 32(2) คำแนะนำของคณะกรรมการสาธารณสุข ฉบับที่ 1/2550 เรื่อง การควบคุมการประกอบกิจการสระว่ายน้ำ หรือกิจการอื่นๆ ในทำนองเดียวกัน

* รายการทดสอบนี้อยู่นอกขอบข่ายการรับรอง ISO/IEC 17025 ของห้องปฏิบัติการทดสอบ

**วิเคราะห์โดยห้องปฏิบัติการ บริษัท เอส.พี.เอส คอนซัลติ้ง เซอร์วิส จำกัด

(Miss Chonthicha Phuttha)

Reviewed signatory



(Miss Chonnikan Nambubpha)

Approved signatory

Reported results refer to submitted sample(s) only.

Do not copy partial of this analysis report without official approval.

MEC-FM-45 Rev.06 03-04-2566



บริษัท ไมน์ เอ็นจิเนียริ่ง คอนซัลแตนท์ จำกัด
MINE ENGINEERING CONSULTANT CO.,LTD.



NSC-TISI-TIS 17025

Testing 0623

ANALYSIS REPORT

Data Provided by Customer

Customer Name : นิติบุคคลอาคารชุดโครงการดิคอนโด แคมป์ส รีสอร์ท รังสิต-ธรรมศาสตร์

Address : ถนนคลองหลวง-เชียงราก อำเภอลองหลวง จังหวัดปทุมธานี

Sampling By : Sampling Team of Mine Engineering Consultant Co., Ltd.

Sample Type : น้ำ (Water)

Station : สระว่ายน้ำ (ส่วนลึก)

Customer Code : B660051

Sampling Date : 12 December 2023

Sampling Method : Grab Sampling

Report No. : B660051-12

Data Provided by Laboratory

Laboratory Code No. : B660051/1

Sample Appearance :ใส ไม่มีตะกอน ไม่มีกลิ่น

Received Date : 12 December 2023

Analytical Date : 12-22 December 2023

Report Date : 22 December 2023

Parameters	Units	Analytical Methods ¹⁾	Results	Standard ²⁾
Total Coliform Bacteria*,**	MPN/100 mL	Multiple-Tube Fermentation Technique (9221 B)	Non-Detect	Not more than 10
E. coli*,**	MPN/100 mL	Escherichia Coli Procedure (9221 F)	Non-Detect	Non-Detect
Staphylococcus aureus*,**	In 100 mL	Membrane Filter Technique (9213 B)	Non-Detect	Non-Detect
Pseudomonas aeruginosa*,**	In 100 mL	Membrane Filter Technique (9213 E)	Non-Detect	Non-Detect

Note: ¹⁾ Standard Methods for the Examination of Water and Wastewater. 23rd ed. APHA, AWWA, WEF, 2017.

²⁾ พระราชบัญญัติการสาธารณสุข พ.ศ. 2535 มาตรา 32(2) คำแนะนำของคณะกรรมการสาธารณสุข ฉบับที่ 1/2550 เรื่อง การควบคุมการประกอบกิจการสระว่ายน้ำ หรือกิจการอื่นๆ ในทำนองเดียวกัน

* รายการทดสอบนี้อยู่นอกขอบข่ายการรับรอง ISO/IEC 17025 ของห้องปฏิบัติการทดสอบ

**วิเคราะห์โดยห้องปฏิบัติการ บริษัท เอส.พี.เอส คอนซัลติ้ง เซอร์วิส จำกัด

(Miss Chonthicha Phuttha)

Reviewed signatory



(Miss Chonnikan Nambubpha)

Approved signatory



บริษัท ไมน์ เอ็นจิเนียริ่ง คอนซัลแตนท์ จำกัด
MINE ENGINEERING CONSULTANT CO.,LTD.



NSC-TISI-TIS 17025

Testing 0623

ANALYSIS REPORT

Data Provided by Customer

Customer Name : นิติบุคคลอาคารชุดโครงการดีคอนโด แคมป์ส รีสอร์ท รังสิต-ธรรมศาสตร์

Address : ถนนคลองหลวง-เชียงราก อำเภอลองหลวง จังหวัดปทุมธานี

Sampling By : Sampling Team of Mine Engineering Consultant Co., Ltd.

Sample Type : น้ำ (Water)

Station : สระว่ายน้ำ (ส่วนต้น)

Customer Code : B660051

Sampling Date : 12 December 2023

Sampling Method : Grab Sampling

Report No. : B660051-12

Data Provided by Laboratory

Laboratory Code No. : B660051/2

Sample Appearance :ใส ไม่มีตะกอน ไม่มีกลิ่น

Received Date : 12 December 2023

Analytical Date : 12-22 December 2023

Report Date : 22 December 2023

Parameters	Units	Analytical Methods ¹⁾	Results	Standard ²⁾
Total Coliform Bacteria*,**	MPN/100 mL	Multiple-Tube Fermentation Technique (9221 B)	Non-Detect	Not more than 10
E. coli*,**	MPN/100 mL	Escherichia Coli Procedure (9221 F)	Non-Detect	Non-Detect
Staphylococcus aureus*,**	In 100 mL	Membrane Filter Technique (9213 B)	Non-Detect	Non-Detect
Pseudomonas aeruginosa*,**	In 100 mL	Membrane Filter Technique (9213 E)	Non-Detect	Non-Detect

Note: ¹⁾ Standard Methods for the Examination of Water and Wastewater. 23rd ed. APHA, AWWA, WEF, 2017.

²⁾ พระราชบัญญัติการสาธารณสุข พ.ศ. 2535 มาตรา 32(2) คำแนะนำของคณะกรรมการสาธารณสุข ฉบับที่ 1/2550 เรื่อง การควบคุมการประกอบกิจการ
สระว่ายน้ำ หรือกิจการอื่นๆ ในทำนองเดียวกัน

* รายการทดสอบนี้อยู่นอกขอบข่ายการรับรอง ISO/IEC 17025 ของห้องปฏิบัติการทดสอบ

**วิเคราะห์โดยห้องปฏิบัติการ บริษัท เอส.พี.เอส คอนซัลติ้ง เซอร์วิส จำกัด

(Miss Chonthicha Phuttha)

Reviewed signatory



(Miss Chonnikan Nambubpha)

Approved signatory



บริษัท ไมน์ เอ็นจิเนียริ่ง คอนซัลแตนท์ จำกัด
MINE ENGINEERING CONSULTANT CO.,LTD.



NSC-TISI-TIS 17025

Testing 0623

ANALYSIS REPORT

Data Provided by Customer

Customer Name : นิติบุคคลอาคารชุดโครงการดิคอนโด แคมป์ส รีสอร์ท รังสิต-ธรรมศาสตร์

Address : ถนนคลองหลวง-เชียงราก อำเภอลองหลวง จังหวัดปทุมธานี

Sampling By : Sampling Team of Mine Engineering Consultant Co., Ltd.

Sample Type : น้ำ (Water)

Station : สระว่ายน้ำ (ส่วนลึก)

Customer Code : B660051

Sampling Date : 19 December 2023

Sampling Method : Grab Sampling

Report No. : B660051-17

Data Provided by Laboratory

Laboratory Code No. : B660051/1

Sample Appearance :ใส ไม่มีตะกอน ไม่มีกลิ่น

Received Date : 19 December 2023

Analytical Date : 19-29 December 2023

Report Date : 29 December 2023

Parameters	Units	Analytical Methods ¹⁾	Results	Standard ²⁾
Total Coliform Bacteria*,**	MPN/100 mL	Multiple-Tube Fermentation Technique (9221 B)	Non-Detect	Not more than 10
E. coli*,**	MPN/100 mL	Escherichia Coli Procedure (9221 F)	Non-Detect	Non-Detect
Staphylococcus aureus*,**	In 100 mL	Membrane Filter Technique (9213 B)	Non-Detect	Non-Detect
Pseudomonas aeruginosa*,**	In 100 mL	Membrane Filter Technique (9213 E)	Non-Detect	Non-Detect

Note: ¹⁾ Standard Methods for the Examination of Water and Wastewater. 23rd ed. APHA, AWWA, WEF, 2017.

²⁾ พระราชบัญญัติการสาธารณสุข พ.ศ. 2535 มาตรา 32(2) คำแนะนำของคณะกรรมการสาธารณสุข ฉบับที่ 1/2550 เรื่อง การควบคุมการประกอบกิจการสระว่ายน้ำ หรือกิจการอื่นๆ ในทำนองเดียวกัน

* รายการทดสอบนี้อยู่นอกขอบข่ายการรับรอง ISO/IEC 17025 ของห้องปฏิบัติการทดสอบ

**วิเคราะห์โดยห้องปฏิบัติการ บริษัท เอส.พี.เอส คอนซัลติ้ง เซอร์วิส จำกัด

.....
(Miss Chonthicha Phuttha)

Reviewed signatory



.....
(Miss Chonnikan Nambubpha)

Approved signatory

Reported results refer to submitted sample(s) only.

Do not copy partial of this analysis report without official approval.

MEC-FM-45 Rev.06 03-04-2566



บริษัท ไมน์ เอ็นจิเนียริ่ง คอนซัลแตนท์ จำกัด
MINE ENGINEERING CONSULTANT CO.,LTD.



NSC-TISI-TIS 17025

Testing 0623

ANALYSIS REPORT

Data Provided by Customer

Customer Name : นิติบุคคลอาคารชุดโครงการดีคอนโด แคมป์ส รีสอร์ท รีสอร์ท-ธรรมชาติ

Address : ถนนคลองหลวง-เชียงราก อำเภอลองหลวง จังหวัดปทุมธานี

Sampling By : Sampling Team of Mine Engineering Consultant Co., Ltd.

Sample Type : น้ำ (Water)

Station : สระว่ายน้ำ (ส่วนต้น)

Customer Code : B660051

Sampling Date : 19 December 2023

Sampling Method : Grab Sampling

Report No. : B660051-17

Data Provided by Laboratory

Laboratory Code No. : B660051/2

Sample Appearance :ใส ไม่มีตะกอน ไม่มีกลิ่น

Received Date : 19 December 2023

Analytical Date : 19-29 December 2023

Report Date : 29 December 2023

Parameters	Units	Analytical Methods ¹⁾	Results	Standard ²⁾
Total Coliform Bacteria*,**	MPN/100 mL	Multiple-Tube Fermentation Technique (9221 B)	Non-Detect	Not more than 10
E. coli*,**	MPN/100 mL	Escherichia Coli Procedure (9221 F)	Non-Detect	Non-Detect
Staphylococcus aureus*,**	In 100 mL	Membrane Filter Technique (9213 B)	Non-Detect	Non-Detect
Pseudomonas aeruginosa*,**	In 100 mL	Membrane Filter Technique (9213 E)	Non-Detect	Non-Detect

Note: ¹⁾ Standard Methods for the Examination of Water and Wastewater. 23rd ed. APHA, AWWA, WEF, 2017.

²⁾ พระราชบัญญัติการสาธารณสุข พ.ศ. 2535 มาตรา 32(2) คำแนะนำของคณะกรรมการสาธารณสุข ฉบับที่ 1/2550 เรื่อง การควบคุมการประกอบกิจการสระว่ายน้ำ หรือกิจการอื่นๆ ในทำนองเดียวกัน

* รายการทดสอบนี้อยู่นอกขอบข่ายการรับรอง ISO/IEC 17025 ของห้องปฏิบัติการทดสอบ

**วิเคราะห์โดยห้องปฏิบัติการ บริษัท เอส.พี.เอส คอนซัลติ้ง เซอร์วิส จำกัด

(Miss Chonthicha Phuttha)
Reviewed signatory



(Miss Chonnikan Nambubpha)
Approved signatory



บริษัท ไมน์ เอ็นจิเนียริ่ง คอนซัลแตนท์ จำกัด
MINE ENGINEERING CONSULTANT CO.,LTD.



NSC-TISI-TIS 17025

Testing 0623

ANALYSIS REPORT

Data Provided by Customer

Customer Name : นิติบุคคลอาคารชุดโครงการดีคอนโด แคมป์ส รีสอร์ท รัชสิด-ธรรมศาสตร์

Address : ถนนคลองหลวง-เชียงราก อำเภอลองหลวง จังหวัดปทุมธานี

Sampling By : Sampling Team of Mine Engineering Consultant Co., Ltd.

Sample Type : น้ำ (Water)

Station : สระว่ายน้ำ (ส่วนลึก)

Customer Code : B660051

Sampling Date : 24 December 2023

Sampling Method : Grab Sampling

Report No. : B660051-18

Data Provided by Laboratory

Laboratory Code No. : B660051/12

Sample Appearance :ใส ไม่มีตะกอน ไม่มีกลิ่น

Received Date : 24 December 2023

Analytical Date : 24 December 2023-8 January 2024

Report Date : 8 January 2024

Parameters	Units	Analytical Methods ¹⁾	Results	Standard ²⁾
Total Coliform Bacteria*,**	MPN/100 mL	Multiple-Tube Fermentation Technique (9221 B)	Non-Detect	Not more than 10
E. coli*,**	MPN/100 mL	Escherichia Coli Procedure (9221 F)	Non-Detect	Non-Detect
Staphylococcus aureus*,**	In 100 mL	Membrane Filter Technique (9213 B)	Non-Detect	Non-Detect
Pseudomonas aeruginosa*,**	In 100 mL	Membrane Filter Technique (9213 E)	Non-Detect	Non-Detect
Total Hardness	mg/L as CaCO ₃	EDTA Titrimetric Method (2340 C)	119	250-600
Total Alkalinity*,**	mg/L	Titration Method (2320 B)	51.7	80-100
Chloride*	mg/L	Argentometric Method (4500-Cl ⁻ B)	138.8	Not more than 600
Chlorine*	mg/L	Iodometric Method (4500-Cl B)	0.02	0.5-1.0
Cyanide*,**	mg/L	Distillation (4500-CN ⁻ C), Colorimetric Method (4500-CN ⁻ E)	<0.001	30-60
Nitrate-Nitrogen*,**	mg/L	Cadmium Reduction (4500-NO ₃ ⁻ E)	4.154	Not more than 50
Ammonia-Nitrogen*,**	mg/L	Preliminary Distillation Step (4500-NH ₃ B), Titrimetric Method (4500-NH ₃ C)	<0.06	Not more than 20

Note: ¹⁾ Standard Methods for the Examination of Water and Wastewater. 23rd ed. APHA, AWWA, WEF, 2017.

²⁾ พระราชบัญญัติการสาธารณสุข พ.ศ. 2535 มาตรา 32(2) คำแนะนำของคณะกรรมการสาธารณสุข ฉบับที่ 1/2550 เรื่อง การควบคุมการประกอบกิจการสระว่ายน้ำ หรือกิจการอื่นๆ ในทำนองเดียวกัน

* รายการทดสอบนี้อยู่นอกขอบข่ายการรับรอง ISO/IEC 17025 ของห้องปฏิบัติการทดสอบ

**วิเคราะห์โดยห้องปฏิบัติการ บริษัท สเปเชียล แล็บ เอ็นไว แอนด์ คอนซัลแตนท์ จำกัด

(Miss Chonthicha Phuttha)

Reviewed signatory



(Miss Chonnikan Nambubpha)

Approved signatory

Reported results refer to submitted sample(s) only.

Do not copy partial of this analysis report without official approval.

MEC-FM-45 Rev.06 03-04-2566



ANALYSIS REPORT

Data Provided by Customer

Customer Name : นิติบุคคลอาคารชุดโครงการทีคอนโด แคมป์ส รีซอร์ท รังสิต-ธรรมศาสตร์

Address : ถนนคลองหลวง-เชียงราก อำเภอลองหลวง จังหวัดปทุมธานี

Sampling By : Sampling Team of Mine Engineering Consultant Co., Ltd.

Sample Type : น้ำ (Water)

Station : สระว่ายน้ำ (ส่วนต้น)

Customer Code : B660051

Sampling Date : 24 December 2023

Sampling Method : Grab Sampling

Report No. : B660051-18

Data Provided by Laboratory

Laboratory Code No. : B660051/13

Sample Appearance :ใส ไม่มีตะกอน ไม่มีกลิ่น

Received Date : 24 December 2023

Analytical Date : 24 December 2023-8 January 2024

Report Date : 8 January 2024

Parameters	Units	Analytical Methods ¹⁾	Results	Standard ²⁾
Total Coliform Bacteria*,**	MPN/100 mL	Multiple-Tube Fermentation Technique (9221 B)	Non-Detect	Not more than 10
E. coli*,**	MPN/100 mL	Escherichia Coli Procedure (9221 F)	Non-Detect	Non-Detect
Staphylococcus aureus*,**	In 100 mL	Membrane Filter Technique (9213 B)	Non-Detect	Non-Detect
Pseudomonas aeruginosa*,**	In 100 mL	Membrane Filter Technique (9213 E)	Non-Detect	Non-Detect
Total Hardness	mg/L as CaCO ₃	EDTA Titrimetric Method (2340 C)	116	250-600
Total Alkalinity*,**	mg/L	Titration Method (2320 B)	58.0	80-100
Chloride*	mg/L	Argentometric Method (4500-Cl ⁻ B)	133.9	Not more than 600
Chlorine*	mg/L	Iodometric Method (4500-Cl B)	0.09	0.5-1.0
Cyanide*,**	mg/L	Distillation (4500-CN ⁻ C), Colorimetric Method (4500-CN ⁻ E)	<0.001	30-60
Nitrate-Nitrogen*,**	mg/L	Cadmium Reduction (4500-NO ₃ ⁻ E)	5.142	Not more than 50
Ammonia-Nitrogen*,**	mg/L	Preliminary Distillation Step (4500-NH ₃ B), Titrimetric Method (4500-NH ₃ C)	<0.06	Not more than 20

Note: ¹⁾ Standard Methods for the Examination of Water and Wastewater. 23rd ed. APHA, AWWA, WEF, 2017.

²⁾ พระราชบัญญัติการสาธารณสุข พ.ศ. 2535 มาตรา 32(2) คำแนะนำของคณะกรรมการสาธารณสุข ฉบับที่ 1/2550 เรื่อง การควบคุมการประกอบกิจการสระว่ายน้ำ หรือกิจการอื่นๆ ในทำนองเดียวกัน

* รายการทดสอบนี้อยู่บนขอบข่ายการรับรอง ISO/IEC 17025 ของห้องปฏิบัติการทดสอบ

**วิเคราะห์โดยห้องปฏิบัติการ บริษัท สเปเชียล แล็บ เอ็นไว แอนด์ คอนซัลแตนท์ จำกัด

(Miss Chonthicha Phuttha)
Reviewed signatory



(Miss Chonnikan Nambubpha)
Approved signatory



บริษัท ไมน์ เอ็นจิเนียริ่ง คอนซัลแตนท์ จำกัด
MINE ENGINEERING CONSULTANT CO.,LTD.



ANALYSIS REPORT

Data Provided by Customer

Customer Name : นิติบุคคลอาคารชุดโครงการดีคอนโด แคมป์ส รีสอร์ท รังสิต-ธรรมศาสตร์

Address : ถนนคลองหลวง-เชียงราก อำเภอลองหลวง จังหวัดปทุมธานี

Sampling By : Sampling Team of Mine Engineering Consultant Co., Ltd.

Sample Type : น้ำเสีย (Wastewater)

Station : จุดรวบรวมน้ำเสียเข้าสู่ระบบบำบัด อาคาร A1

Customer Code : B660051

Sampling Date : 24 December 2023

Sampling Method : Grab Sampling

Report No. : B660051-18

Data Provided by Laboratory

Laboratory Code No. : B660051/3

Sample Appearance : เหลืองใส มีตะกอน มีกลิ่นเหม็น

Received Date : 24 December 2023

Analytical Date : 24 December 2023-8 January 2024

Report Date : 8 January 2024

Parameters	Units	Analytical Methods ¹⁾	Results	Standard ²⁾
pH @ 25 °C	-	Electrometric Method (4500-H ⁺ B)	7.3	5.0-9.0
Total Suspended Solids	mg/L	Dried at 103-105 °C (2540 D)	5.6	Not more than 40
Total Dissolved Solids	mg/L	Dried at 180 °C (2540 C)	304	Not more than 500
Biochemical Oxygen Demand	mg/L	5-Days BOD Test (5210 B), Azide Modification (4500-O C)	28	Not more than 30
Fat, Oil and Grease*	mg/L	Liquid-Liquid, Partition-Gravimetric Method (5520 B)	5	Not more than 20
Sulfide*	mg/L	Iodometric Method (4500-S ²⁻ F)	0.9	Not more than 1.0
Total Kjeldahl Nitrogen*,**	mg/L	Macro-Kjeldahl Method (4500-N _{org} B)	20	Not more than 35
Total Coliform Bacteria*,**	MPN/100 mL	Multiple-Tube Fermentation Technique (9221 B)	>160,000	-

Note: ¹⁾ Standard Methods for the Examination of Water and Wastewater. 23rd ed. APHA, AWWA, WEF, 2017.

²⁾ ประกาศกระทรวงทรัพยากรธรรมชาติและสิ่งแวดล้อม เรื่อง กำหนดมาตรฐานควบคุมการระบายน้ำทิ้งจากอาคารบางประเภทและบางขนาด
ลงวันที่ 7 พฤศจิกายน 2548 ประกาศในราชกิจจานุเบกษาเล่มที่ 122 ตอนที่ 125 ลงวันที่ 29 ธันวาคม 2548 (ประเภท ข)

* รายการทดสอบนี้อยู่นอกขอบข่ายการรับรอง ISO/IEC 17025 ของห้องปฏิบัติการทดสอบ

**วิเคราะห์โดยห้องปฏิบัติการ บริษัท เอส.พี.เอส คอนสัลติ้ง เซอร์วิส จำกัด

(Miss Chonthicha Phuttha)

Reviewed signatory



(Miss Chonnikan Nambubpha)

Approved signatory

Reported results refer to submitted sample(s) only.

Do not copy partial of this analysis report without official approval.

MEC-FM-45 Rev.06 03-04-2566



บริษัท ไมน์ เอ็นจิเนียริ่ง คอนซัลแตนท์ จำกัด
MINE ENGINEERING CONSULTANT CO.,LTD.



ANALYSIS REPORT

Data Provided by Customer

Customer Name : นิติบุคคลอาคารชุดโครงการดีคอนโด แคมป์ส รีสอร์ท รังสิต-ธรรมศาสตร์

Address : ถนนคลองหลวง-เชียงราก อำเภอลองหลวง จังหวัดปทุมธานี

Sampling By : Sampling Team of Mine Engineering Consultant Co., Ltd.

Sample Type : น้ำเสีย (Wastewater)

Station : จุดระบายน้ำออกจากระบบบำบัด อาคาร A1

Customer Code : B660051

Sampling Date : 24 December 2023

Sampling Method : Grab Sampling

Report No. : B660051-18

Data Provided by Laboratory

Laboratory Code No. : B660051/4

Sample Appearance : เหลืองใส มีตะกอน มีกลิ่นเหม็น

Received Date : 24 December 2023

Analytical Date : 24 December 2023-8 January 2024

Report Date : 8 January 2024

Parameters	Units	Analytical Methods ¹⁾	Results	Standard ²⁾
pH @ 25 °C	-	Electrometric Method (4500-H ⁺ B)	7.3	5.0-9.0
Total Suspended Solids	mg/L	Dried at 103-105 °C (2540 D)	<5.0	Not more than 40
Total Dissolved Solids	mg/L	Dried at 180 °C (2540 C)	363	Not more than 500
Biochemical Oxygen Demand	mg/L	5-Days BOD Test (5210 B), Azide Modification (4500-O C)	15	Not more than 30
Fat, Oil and Grease*	mg/L	Liquid-Liquid, Partition-Gravimetric Method (5520 B)	3	Not more than 20
Sulfide*	mg/L	Iodometric Method (4500-S ²⁻ F)	0.1	Not more than 1.0
Total Kjeldahl Nitrogen*,**	mg/L	Macro-Kjeldahl Method (4500-N _{org} B)	14	Not more than 35
Total Coliform Bacteria*,**	MPN/100 mL	Multiple-Tube Fermentation Technique (9221 B)	>160,000	-

Note: ¹⁾ Standard Methods for the Examination of Water and Wastewater. 23rd ed. APHA, AWWA, WEF, 2017.

²⁾ ประกาศกระทรวงทรัพยากรธรรมชาติและสิ่งแวดล้อม เรื่อง กำหนดมาตรฐานควบคุมการระบายน้ำทิ้งจากอาคารบางประเภทและบางขนาด
ลงวันที่ 7 พฤศจิกายน 2548 ประกาศในราชกิจจานุเบกษาเล่มที่ 122 ตอนที่ 125 ลงวันที่ 29 ธันวาคม 2548 (ประเภท ข)

* รายการทดสอบนี้อยู่นอกขอบข่ายการรับรอง ISO/IEC 17025 ของห้องปฏิบัติการทดสอบ

**วิเคราะห์โดยห้องปฏิบัติการ บริษัท เอส.พี.เอส คอนสัลติ้ง เซอร์วิส จำกัด

(Miss Chonthicha Phuttha)

Reviewed signatory



(Miss Chonnikan Nambubpha)

Approved signatory

Reported results refer to submitted sample(s) only.

Do not copy partial of this analysis report without official approval.

MEC-FM-45 Rev.06 03-04-2566



บริษัท ไมน์ เอ็นจิเนียริ่ง คอนซัลแตนท์ จำกัด
MINE ENGINEERING CONSULTANT CO.,LTD.



NSC-TISI-TIS 17025

Testing 0623

ANALYSIS REPORT

Data Provided by Customer

Customer Name : นิติบุคคลอาคารชุดโครงการดิคอนโด แคมป์ส รีสอร์ท รังสิต-ธรรมศาสตร์

Address : ถนนคลองหลวง-เชียงราก อำเภอลองหลวง จังหวัดปทุมธานี

Sampling By : Sampling Team of Mine Engineering Consultant Co., Ltd.

Sample Type : น้ำเสีย (Wastewater)

Station : จุดรวบรวมน้ำเสียเข้าสู่ระบบบำบัด อาคาร A2

Customer Code : B660051

Sampling Date : 24 December 2023

Sampling Method : Grab Sampling

Report No. : B660051-18

Data Provided by Laboratory

Laboratory Code No. : B660051/5

Sample Appearance : เหลืองใส มีตะกอน มีกลิ่นเหม็น

Received Date : 24 December 2023

Analytical Date : 24 December 2023-8 January 2024

Report Date : 8 January 2024

Parameters	Units	Analytical Methods ¹⁾	Results	Standard ²⁾
pH @ 25 °C	-	Electrometric Method (4500-H ⁺ B)	7.4	5.0-9.0
Total Suspended Solids	mg/L	Dried at 103-105 °C (2540 D)	<5.0	Not more than 40
Total Dissolved Solids	mg/L	Dried at 180 °C (2540 C)	340	Not more than 500
Biochemical Oxygen Demand	mg/L	5-Days BOD Test (5210 B), Azide Modification (4500-O C)	22	Not more than 30
Fat, Oil and Grease*	mg/L	Liquid-Liquid, Partition-Gravimetric Method (5520 B)	5	Not more than 20
Sulfide*	mg/L	Iodometric Method (4500-S ²⁻ F)	0.5	Not more than 1.0
Total Kjeldahl Nitrogen*,**	mg/L	Macro-Kjeldahl Method (4500-N _{org} B)	10	Not more than 35
Total Coliform Bacteria*,**	MPN/100 mL	Multiple-Tube Fermentation Technique (9221 B)	>160,000	-

Note: ¹⁾ Standard Methods for the Examination of Water and Wastewater. 23rd ed. APHA, AWWA, WEF, 2017.

²⁾ ประกาศกระทรวงทรัพยากรธรรมชาติและสิ่งแวดล้อม เรื่อง กำหนดมาตรฐานควบคุมการระบายน้ำทิ้งจากอาคารบางประเภทและบางขนาด ลงวันที่ 7 พฤศจิกายน 2548 ประกาศในราชกิจจานุเบกษาเล่มที่ 122 ตอนที่ 125 ง ลงวันที่ 29 ธันวาคม 2548 (ประเภท ข)

* รายการทดสอบอยู่นอกขอบข่ายการรับรอง ISO/IEC 17025 ของห้องปฏิบัติการทดสอบ

**วิเคราะห์โดยห้องปฏิบัติการ บริษัท เอส.พี.เอส คอนสัลติ้ง เซอร์วิส จำกัด

(Miss Chonthicha Phuttha)
Reviewed signatory



(Miss Chonnikan Nambubpha)
Approved signatory

Reported results refer to submitted sample(s) only.

Do not copy partial of this analysis report without official approval.

MEC-FM-45 Rev.06 03-04-2566



บริษัท ไมน์ เอ็นจิเนียริ่ง คอนซัลแตนท์ จำกัด
MINE ENGINEERING CONSULTANT CO.,LTD.



NSC-TISI-TIS 17025

Testing 0623

ANALYSIS REPORT

Data Provided by Customer

Customer Name : นิติบุคคลอาคารชุดโครงการดิคอนโด แคมป์ส รีสอร์ท รังสิต-ธรรมศาสตร์

Address : ถนนคลองหลวง-เชียงราก อำเภอลองหลวง จังหวัดปทุมธานี

Sampling By : Sampling Team of Mine Engineering Consultant Co., Ltd.

Sample Type : น้ำเสีย (Wastewater)

Station : จุดระบายน้ำออกจากระบบบำบัด อาคาร A2

Customer Code : B660051

Sampling Date : 24 December 2023

Sampling Method : Grab Sampling

Report No. : B660051-18

Data Provided by Laboratory

Laboratory Code No. : B660051/6

Sample Appearance : เหลืองใส มีตะกอน มีกลิ่นเหม็น

Received Date : 24 December 2023

Analytical Date : 24 December 2023-8 January 2024

Report Date : 8 January 2024

Parameters	Units	Analytical Methods ¹⁾	Results	Standard ²⁾
pH @ 25 °C	-	Electrometric Method (4500-H ⁺ B)	7.3	5.0-9.0
Total Suspended Solids	mg/L	Dried at 103-105 °C (2540 D)	<5.0	Not more than 40
Total Dissolved Solids	mg/L	Dried at 180 °C (2540 C)	348	Not more than 500
Biochemical Oxygen Demand	mg/L	5-Days BOD Test (5210 B), Azide Modification (4500-O C)	26	Not more than 30
Fat, Oil and Grease*	mg/L	Liquid-Liquid, Partition-Gravimetric Method (5520 B)	2	Not more than 20
Sulfide*	mg/L	Iodometric Method (4500-S ²⁻ F)	0.5	Not more than 1.0
Total Kjeldahl Nitrogen*,**	mg/L	Macro-Kjeldahl Method (4500-N _{org} B)	30	Not more than 35
Total Coliform Bacteria*,**	MPN/100 mL	Multiple-Tube Fermentation Technique (9221 B)	>160,000	-

Note: ¹⁾ Standard Methods for the Examination of Water and Wastewater. 23rd ed. APHA, AWWA, WEF, 2017.

²⁾ ประกาศกระทรวงทรัพยากรธรรมชาติและสิ่งแวดล้อม เรื่อง กำหนดมาตรฐานควบคุมการระบายน้ำทิ้งจากอาคารบางประเภทและบางขนาด ลงวันที่ 7 พฤศจิกายน 2548 ประกาศในราชกิจจานุเบกษาเล่มที่ 122 ตอนที่ 125 ง ลงวันที่ 29 ธันวาคม 2548 (ประเภท ข)

* รายการทดสอบอยู่นอกขอบข่ายการรับรอง ISO/IEC 17025 ของห้องปฏิบัติการทดสอบ

**วิเคราะห์โดยห้องปฏิบัติการ บริษัท เอส.พี.เอส คอนสัลติ้ง เซอร์วิส จำกัด

(Miss Chonthicha Phuttha)

Reviewed signatory



(Miss Chonnikan Nambubpha)

Approved signatory



บริษัท ไมน์ เอ็นจิเนียริ่ง คอนซัลแตนท์ จำกัด
MINE ENGINEERING CONSULTANT CO.,LTD.



NSC-TISI-TIS 17025

Testing 0623

ANALYSIS REPORT

Data Provided by Customer

Customer Name : นิติบุคคลอาคารชุดโครงการดีคอนโด แคมป์ส รีสอร์ท รังสิต-ธรรมศาสตร์

Address : ถนนคลองหลวง-เชียงราก อำเภอลองหลวง จังหวัดปทุมธานี

Sampling By : Sampling Team of Mine Engineering Consultant Co., Ltd.

Sample Type : น้ำเสีย (Wastewater)

Station : จุดรวบรวมน้ำเสียเข้าสู่ระบบบำบัด อาคาร B1

Customer Code : B660051

Sampling Date : 24 December 2023

Sampling Method : Grab Sampling

Report No. : B660051-18

Data Provided by Laboratory

Laboratory Code No. : B660051/7

Sample Appearance : เหลืองใส มีตะกอน มีกลิ่นเหม็น

Received Date : 24 December 2023

Analytical Date : 24 December 2023-8 January 2024

Report Date : 8 January 2024

Parameters	Units	Analytical Methods ¹⁾	Results	Standard ²⁾
pH @ 25 °C	-	Electrometric Method (4500-H ⁺ B)	7.6	5.0-9.0
Total Suspended Solids	mg/L	Dried at 103-105 °C (2540 D)	7.7	Not more than 40
Total Dissolved Solids	mg/L	Dried at 180 °C (2540 C)	369	Not more than 500
Biochemical Oxygen Demand	mg/L	5-Days BOD Test (5210 B), Azide Modification (4500-O C)	28	Not more than 30
Fat, Oil and Grease*	mg/L	Liquid-Liquid, Partition-Gravimetric Method (5520 B)	2	Not more than 20
Sulfide*	mg/L	Iodometric Method (4500-S ²⁻ F)	0.5	Not more than 1.0
Total Kjeldahl Nitrogen*,**	mg/L	Macro-Kjeldahl Method (4500-N _{org} B)	25	Not more than 35
Total Coliform Bacteria*,**	MPN/100 mL	Multiple-Tube Fermentation Technique (9221 B)	>160,000	-

Note: ¹⁾ Standard Methods for the Examination of Water and Wastewater. 23rd ed. APHA, AWWA, WEF, 2017.

²⁾ ประกาศกระทรวงทรัพยากรธรรมชาติและสิ่งแวดล้อม เรื่อง กำหนดมาตรฐานควบคุมการระบายน้ำทิ้งจากอาคารบางประเภทและบางขนาด ลงวันที่ 7 พฤศจิกายน 2548 ประกาศในราชกิจจานุเบกษาเล่มที่ 122 ตอนที่ 125 ลงวันที่ 29 ธันวาคม 2548 (ประเภท ข)

* รายการทดสอบอยู่นอกขอบข่ายการรับรอง ISO/IEC 17025 ของห้องปฏิบัติการทดสอบ

**วิเคราะห์โดยห้องปฏิบัติการ บริษัท เอส.พี.เอส คอนสัลติ้ง เซอร์วิส จำกัด

(Miss Chonthicha Phuttha)

Reviewed signatory



(Miss Chonnikan Nambubpha)

Approved signatory



บริษัท ไมน์ เอ็นจิเนียริ่ง คอนซัลแตนท์ จำกัด
MINE ENGINEERING CONSULTANT CO.,LTD.



NSC-TISI-TIS 17025

Testing 0623

ANALYSIS REPORT

Data Provided by Customer

Customer Name : นิติบุคคลอาคารชุดโครงการดีคอนโด แคมป์ส รีสอร์ท รังสิต-ธรรมศาสตร์

Address : ถนนคลองหลวง-เชียงราก อำเภอลองหลวง จังหวัดปทุมธานี

Sampling By : Sampling Team of Mine Engineering Consultant Co., Ltd.

Sample Type : น้ำเสีย (Wastewater)

Station : จุดระบายน้ำออกจากระบบบำบัด อาคาร B1

Customer Code : B660051

Sampling Date : 24 December 2023

Sampling Method : Grab Sampling

Report No. : B660051-18

Data Provided by Laboratory

Laboratory Code No. : B660051/8

Sample Appearance : เหลืองใส มีตะกอน มีกลิ่นเหม็น

Received Date : 24 December 2023

Analytical Date : 24 December 2023-8 January 2024

Report Date : 8 January 2024

Parameters	Units	Analytical Methods ¹⁾	Results	Standard ²⁾
pH @ 25 °C	-	Electrometric Method (4500-H ⁺ B)	7.6	5.0-9.0
Total Suspended Solids	mg/L	Dried at 103-105 °C (2540 D)	<5.0	Not more than 40
Total Dissolved Solids	mg/L	Dried at 180 °C (2540 C)	314	Not more than 500
Biochemical Oxygen Demand	mg/L	5-Days BOD Test (5210 B), Azide Modification (4500-O C)	15	Not more than 30
Fat, Oil and Grease*	mg/L	Liquid-Liquid, Partition-Gravimetric Method (5520 B)	1	Not more than 20
Sulfide*	mg/L	Iodometric Method (4500-S ²⁻ F)	0.4	Not more than 1.0
Total Kjeldahl Nitrogen*,**	mg/L	Macro-Kjeldahl Method (4500-N _{org} B)	12	Not more than 35
Total Coliform Bacteria*,**	MPN/100 mL	Multiple-Tube Fermentation Technique (9221 B)	92,000	-

Note: ¹⁾ Standard Methods for the Examination of Water and Wastewater. 23rd ed. APHA, AWWA, WEF, 2017.

²⁾ ประกาศกระทรวงทรัพยากรธรรมชาติและสิ่งแวดล้อม เรื่อง กำหนดมาตรฐานควบคุมการระบายน้ำทิ้งจากอาคารบางประเภทและบางขนาด ลงวันที่ 7 พฤศจิกายน 2548 ประกาศในราชกิจจานุเบกษาเล่มที่ 122 ตอนที่ 125 ลงวันที่ 29 ธันวาคม 2548 (ประเภท ข)

* รายการทดสอบนี้อยู่นอกขอบข่ายการรับรอง ISO/IEC 17025 ของห้องปฏิบัติการทดสอบ

**วิเคราะห์โดยห้องปฏิบัติการ บริษัท เอส.พี.เอส คอนสัลติ้ง เซอร์วิส จำกัด

(Miss Chonthicha Phuttha)

Reviewed signatory



(Miss Chonnikan Nambubpha)

Approved signatory



บริษัท ไมน์ เอ็นจิเนียริ่ง คอนซัลแตนท์ จำกัด
MINE ENGINEERING CONSULTANT CO.,LTD.



NSC-TISI-TIS 17025

Testing 0623

ANALYSIS REPORT

Data Provided by Customer

Customer Name : นิติบุคคลอาคารชุดโครงการดิคอนโด แคมป์ส รีสอร์ท รังสิต-ธรรมศาสตร์

Address : ถนนคลองหลวง-เชียงราก อำเภอลองหลวง จังหวัดปทุมธานี

Sampling By : Sampling Team of Mine Engineering Consultant Co., Ltd.

Sample Type : น้ำเสีย (Wastewater)

Station : จุดรวบรวมน้ำเสียเข้าสู่ระบบบำบัด อาคาร B2

Customer Code : B660051

Sampling Date : 24 December 2023

Sampling Method : Grab Sampling

Report No. : B660051-18

Data Provided by Laboratory

Laboratory Code No. : B660051/9

Sample Appearance : เหลืองใส มีตะกอน มีกลิ่น

Received Date : 24 December 2023

Analytical Date : 24 December 2023-8 January 2024

Report Date : 8 January 2024

Parameters	Units	Analytical Methods ¹⁾	Results	Standard ²⁾
pH @ 25 °C	-	Electrometric Method (4500-H ⁺ B)	7.1	5.0-9.0
Total Suspended Solids	mg/L	Dried at 103-105 °C (2540 D)	<5.0	Not more than 40
Total Dissolved Solids	mg/L	Dried at 180 °C (2540 C)	359	Not more than 500
Biochemical Oxygen Demand	mg/L	5-Days BOD Test (5210 B), Azide Modification (4500-O C)	29	Not more than 30
Fat, Oil and Grease*	mg/L	Liquid-Liquid, Partition-Gravimetric Method (5520 B)	2	Not more than 20
Sulfide*	mg/L	Iodometric Method (4500-S ²⁻ F)	0.5	Not more than 1.0
Total Kjeldahl Nitrogen*,**	mg/L	Macro-Kjeldahl Method (4500-N _{org} B)	32	Not more than 35
Total Coliform Bacteria*,**	MPN/100 mL	Multiple-Tube Fermentation Technique (9221 B)	>160,000	-

Note: ¹⁾ Standard Methods for the Examination of Water and Wastewater. 23rd ed. APHA, AWWA, WEF, 2017.

²⁾ ประกาศกระทรวงทรัพยากรธรรมชาติและสิ่งแวดล้อม เรื่อง กำหนดมาตรฐานควบคุมการระบายน้ำทิ้งจากอาคารบางประเภทและบางชนิด ลงวันที่ 7 พฤศจิกายน 2548 ประกาศในราชกิจจานุเบกษาเล่มที่ 122 ตอนที่ 125 ลงวันที่ 29 ธันวาคม 2548 (ประเภท ข)

* รายการทดสอบอยู่นอกขอบข่ายการรับรอง ISO/IEC 17025 ของห้องปฏิบัติการทดสอบ

**วิเคราะห์โดยห้องปฏิบัติการ บริษัท เอส.พี.เอส คอนสัลติ้ง เซอร์วิส จำกัด

(Miss Chonthicha Phuttha)

Reviewed signatory



(Miss Chonnikan Nambubpha)

Approved signatory



บริษัท ไมน์ เอ็นจิเนียริ่ง คอนซัลแตนท์ จำกัด
MINE ENGINEERING CONSULTANT CO.,LTD.



NSC-TISI-TIS 17025

Testing 0623

ANALYSIS REPORT

Data Provided by Customer

Customer Name : นิติบุคคลอาคารชุดโครงการดีคอนโด แคมป์ส รีสอร์ท รังสิต-ธรรมศาสตร์

Address : ถนนคลองหลวง-เชียงราก อำเภอลองหลวง จังหวัดปทุมธานี

Sampling By : Sampling Team of Mine Engineering Consultant Co., Ltd.

Sample Type : น้ำเสีย (Wastewater)

Station : จุดระบายน้ำออกจากระบบบำบัด อาคาร B2

Customer Code : B660051

Sampling Date : 24 December 2023

Sampling Method : Grab Sampling

Report No. : B660051-18

Data Provided by Laboratory

Laboratory Code No. : B660051/10

Sample Appearance : เหลืองใส มีตะกอน มีกลิ่นเหม็น

Received Date : 24 December 2023

Analytical Date : 24 December 2023-8 January 2024

Report Date : 8 January 2024

Parameters	Units	Analytical Methods ¹⁾	Results	Standard ²⁾
pH @ 25 °C	-	Electrometric Method (4500-H ⁺ B)	7.2	5.0-9.0
Total Suspended Solids	mg/L	Dried at 103-105 °C (2540 D)	<5.0	Not more than 40
Total Dissolved Solids	mg/L	Dried at 180 °C (2540 C)	372	Not more than 500
Biochemical Oxygen Demand	mg/L	5-Days BOD Test (5210 B), Azide Modification (4500-O C)	18	Not more than 30
Fat, Oil and Grease*	mg/L	Liquid-Liquid, Partition-Gravimetric Method (5520 B)	1	Not more than 20
Sulfide*	mg/L	Iodometric Method (4500-S ²⁻ F)	0.4	Not more than 1.0
Total Kjeldahl Nitrogen*,**	mg/L	Macro-Kjeldahl Method (4500-N _{org} B)	14	Not more than 35
Total Coliform Bacteria*,**	MPN/100 mL	Multiple-Tube Fermentation Technique (9221 B)	>160,000	-

Note: ¹⁾ Standard Methods for the Examination of Water and Wastewater. 23rd ed. APHA, AWWA, WEF, 2017.

²⁾ ประกาศกระทรวงทรัพยากรธรรมชาติและสิ่งแวดล้อม เรื่อง กำหนดมาตรฐานควบคุมการระบายน้ำทิ้งจากอาคารบางประเภทและบางขนาด ลงวันที่ 7 พฤศจิกายน 2548 ประกาศในราชกิจจานุเบกษาเล่มที่ 122 ตอนที่ 125 ง ลงวันที่ 29 ธันวาคม 2548 (ประเภท ข)

* รายการทดสอบนี้อยู่นอกขอบข่ายการรับรอง ISO/IEC 17025 ของห้องปฏิบัติการทดสอบ

**วิเคราะห์โดยห้องปฏิบัติการ บริษัท เอส.พี.เอส คอนสตรัคชั่น เซอร์วิส จำกัด

(Miss Chonthicha Phuttha)

Reviewed signatory



(Miss Chonnikan Nambubpha)

Approved signatory



บริษัท ไมน์ เอ็นจิเนียริง คอนซัลแตนท์ จำกัด
MINE ENGINEERING CONSULTANT CO.,LTD.



NSC-TISI-TIS 17025

Testing 0623

ANALYSIS REPORT

Data Provided by Customer

Customer Name : นิติบุคคลอาคารชุดโครงการดีคอนโด แคมป์ส รีสอร์ท รังสิต-ธรรมศาสตร์

Address : ถนนคลองหลวง-เชียงราก อำเภอลองหลวง จังหวัดปทุมธานี

Sampling By : Sampling Team of Mine Engineering Consultant Co., Ltd.

Sample Type : น้ำเสีย (Wastewater)

Station : บ่อพักสุดท้ายก่อนระบายออกสู่ท่อระบายน้ำ

Customer Code : B660051

Sampling Date : 24 December 2023

Sampling Method : Grab Sampling

Report No. : B660051-18

Data Provided by Laboratory

Laboratory Code No. : B660051/11

Sample Appearance : เหลืองใส มีตะกอน มีกลิ่นเหม็น

Received Date : 24 December 2023

Analytical Date : 24 December 2023-8 January 2024

Report Date : 8 January 2024

Parameters	Units	Analytical Methods ¹⁾	Results	Standard ²⁾
pH @ 25 °C	-	Electrometric Method (4500-H ⁺ B)	7.4	5.0-9.0
Total Suspended Solids	mg/L	Dried at 103-105 °C (2540 D)	<5.0	Not more than 40
Total Dissolved Solids	mg/L	Dried at 180 °C (2540 C)	357	Not more than 500
Biochemical Oxygen Demand	mg/L	5-Days BOD Test (5210 B), Azide Modification (4500-O C)	16	Not more than 30
Fat, Oil and Grease*	mg/L	Liquid-Liquid, Partition-Gravimetric Method (5520 B)	1	Not more than 20
Sulfide*	mg/L	Iodometric Method (4500-S ²⁻ F)	<0.1	Not more than 1.0
Total Kjeldahl Nitrogen*,**	mg/L	Macro-Kjeldahl Method (4500-N _{org} B)	30	Not more than 35
Total Coliform Bacteria*,**	MPN/100 mL	Multiple-Tube Fermentation Technique (9221 B)	92,000	-

Note: ¹⁾ Standard Methods for the Examination of Water and Wastewater. 23rd ed. APHA, AWWA, WEF, 2017.

²⁾ ประกาศกระทรวงทรัพยากรธรรมชาติและสิ่งแวดล้อม เรื่อง กำหนดมาตรฐานควบคุมการระบายน้ำทิ้งจากอาคารบางประเภทและบางขนาด ลงวันที่ 7 พฤศจิกายน 2548 ประกาศในราชกิจจานุเบกษาเล่มที่ 122 ตอนที่ 125 ลงวันที่ 29 ธันวาคม 2548 (ประเภท ข)

* รายการทดสอบนี้อยู่นอกขอบข่ายการรับรอง ISO/IEC 17025 ของห้องปฏิบัติการทดสอบ

**วิเคราะห์โดยห้องปฏิบัติการ บริษัท เอส.พี.เอส คอนสัลติ้ง เซอร์วิส จำกัด

(Miss Chonthicha Phuttha)

Reviewed signatory



(Miss Chonnikan Nambubpha)

Approved signatory

เอกสารแนบ

7

เอกสารสอบเทียบเครื่องมือ

Supplement to Calibration Certificate No. Q21071299

CERTIFICATE OF CALIBRATION

FOR

NOMENCLATURE : ELECTRONIC BALANCE
MANUFACTURER : SARTORIUS
MODEL / TYPE : AZ214
SERIAL NO. : 28092281[MEC-LAB01]
CLID. NO. : 362101621
JOB CONTROL NO. : 210803071299

CUSTOMER : MINE ENGINEERING CONSULTANT CO., LTD.
2/114,2/115 JSP CITY RANGSITKLONG 1, SOI. RANGSIT-NAKHON NAYOK 34/1,
PRACHATHIPAT, THANYABURI, PATHUM THANI 12130 THAILAND.

DATE OF RECEIVED : 03 August 2021

DATE OF ISSUED : 31 August 2021

Report of calibration screening must not be taken in part. Except complete. Without the approval of the Calibration Laboratory Co., Ltd.

Calibrated By : Mangkornchai Lungkratok
Calibration Engineer



Approved By : Mongkol Yotsoontorn
Authorized Signatory
31 August 2021



This Calibration Certificate documents the traceability to national standards, which realize the units of measurement according to the International System of Units (SI)

Certificate No. Q21071299A1

F3-012-04/01-12

page 1 of 3





CLC
Accredited
ISO/IEC 17025

CALIBRATION LABORATORY Co., LTD.

2/10-11,14,55 Soi Prasert Manukit 29 Yaek 4, Prasert Manukit Rd., Ladphrao, Bangkok 10230

Tel: 02-578-0353-4 Fax: 02-578-2672 www.cal-laboratory.com E-mail:sale@cal-laboratory.com



Supplement to Calibration Certificate No. Q21071299

REPORT OF CALIBRATION

FOR

NOMENCLATURE : ELECTRONIC BALANCE
MANUFACTURER : SARTORIUS
MODEL / TYPE : AZ214
SERIAL NO. : 28092281[MEC-LAB01]
LOCATION SITE : LABORAOTORY
DATE OF CALIBRATION : 05 August 2021

31 AUG 2021

ENVIRONMENT CONDITIONS :

Temperature : 26 °C to 27 °C

Relative Humidity : 52 % to 54 %

PROCEDURE USED :

This instrument was calibrated under procedure No. CLC-CPMB-01 based on EURAMET/cg-18/Version 4.0 (11/2015).

The calibration was performed by Comparison with Weight Set which maintained by the Calibration Laboratory Co., Ltd.

REFERENCE STANDARD USED :

Weight Set, Mettler Toledo Class E2 S/N. 158850.

TRACEABILITY :

The measurements are traceable to International System of Units (SI), through National Institute of Metrology (Thailand).

Certificate No. MM-0182-19, Due Date 16 December 2021.

UNCERTAINTY :

The reported expanded uncertainty of measurement is stated as the standard uncertainty of measurement multiplied by the coverage factor complies with the table which for a normal distribution corresponds to a coverage probability of approximately 95%. It has been evaluated according to the "Evaluation of the Uncertainty of Measurement in Calibration (EA-4/02 M:2013)"

Certificate No. Q21071299A1

F3-012-04/01-12

page 2 of 3



@clccalibration



CLC
Accredited
ISO/IEC 17025

CALIBRATION LABORATORY Co., LTD.

2/10-11,14,55 Soi Prasert Manukit 29 Yaek 4, Prasert Manukit Rd., Ladphrao, Bangkok 10230

Tel. 02-578-0353-4 Fax: 02-578-2672 www.cal-laboratory.com E-mail:sale@cal-laboratory.com



31 AUG 2021

Supplement to Calibration Certificate No. Q21071299

CONDITION OF CALIBRATION ITEM : GOOD

MEASUREMENT RESULTS : (X) without adjustment () adjustment

CALIBRATION DATA

1. Error of indications

Nominal Test Value (g)	Conventional mass (g)	Display Value (g)	Error of Balance (g)	Uncertainty \pm (mg)	Coverage factor k
Unload	0.0000	0.0000	0.0000	0.06	2,00
0.0010	0.0010	0.0010	0.0000	0.06	2,00
0.0100	0.0100	0.0100	0.0000	0.06	2,00
0.1000	0.1000	0.1000	0.0000	0.06	2,00
1.0000	1.0000	1.0000	0.0000	0.06	2,00
5.0000	5.0000	5.0000	0.0000	0.06	2,00
10.0000	10.0000	10.0000	0.0000	0.07	2,00
50.0000	50.0000	50.0000	0.0000	0.08	2,00
100.0000	100.0000	100.0000	0.0000	0.12	2,00
150.0000	150.0000	150.0000	0.0000	0.24	2,00
200.0000	199.9997	200.0000	+0.0003	0.24	2,00

2. Repeatability of indications

Nominal Test Value (g)	Standard Deviation of Reading (g)
200.0000	0.00000

3. Effect of eccentric application of a load on the indication

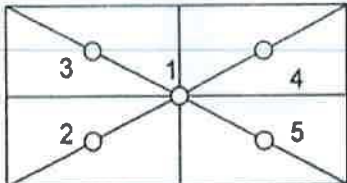
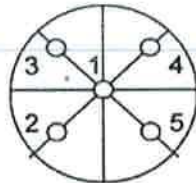
<input type="checkbox"/>		<input checked="" type="checkbox"/>				
Nominal Test Value (g)	Display Value (g)					Maximum Difference of Center Value (g)
	Position 1	Position 2	Position 3	Position 4	Position 5	
50.0000	50.0000	49.9999	50.0001	50.0001	49.9999	0.0001

Note. The Scope of Accredited ANAB Certificate No. ACDM-2814 Version 008 Page 41 of 54

This report is valid for the above stated instrument/s only.

End of Certificate

Certificate No. Q21071299A1

F3-012-04/01-12

page 3 of 3



@clccalibration

CERTIFICATE OF CALIBRATION

FOR

NOMENCLATURE : pH METER
MANUFACTURER : EUTECH INSTRUMENTS
MODEL / TYPE : pH 700
SERIAL NO. : 983068/2863187/983068[MEC-LAB06]
CLID. NO. : 372100306
JOB CONTROL NO. : 210803071302

CUSTOMER : MINE ENGINEERING CONSULTANT CO., LTD.
2/114,2/115 JSP CITY RANGSITKLONG 1, SOI. RANGSIT-NAKHON NAYOK 34/1,
PRACHATHIPAT, THANYABURI, PATHUM THANI 12130 THAILAND.

DATE OF RECEIVED : 03 August 2021

DATE OF ISSUED : 19 August 2021

Report of calibration screening must not be taken in part. Except complete. Without the approval of the Calibration Laboratory Co., Ltd.

Calibrated By : Sukgasem Seehanart
Calibration Engineer



Approved By : Mongkol Yotsoontorn
Authorized Signatory
19 August 2021



This Calibration Certificate documents the traceability to national standards, which realize the units of measurement according to the International System of Units (SI)

Certificate No. Q21071302

F3-011-04/01-12

page 1 of 4



REPORT OF CALIBRATION FOR

NOMENCLATURE : pH METER
MANUFACTURER : EUTECH INSTRUMENTS
MODEL / TYPE : pH 700
SERIAL NO. : 983068/2863187/983068[MEC-LAB06]
LOCATION SITE : LABORAOTORY
DATE OF CALIBRATION : 05 August 2021

ENVIRONMENT CONDITIONS :

Temperature : 25°C to 26°C

Relative Humidity : 50% to 55%

PROCEDURE USED :

This instrument was calibrated under procedure No. CLC-CPCH-01, CLC-CPTH-03.

The calibration was performed by direct measurement with Certified Reference Material (CRM) and comparison with Micro Calibration Bath, Precision Thermometer and IPRT which maintained by the Calibration Laboratory Co., Ltd.

REFERENCE STANDARD USED :

1. pH Standard Solution, TRM CODE TRM-S-2003, TRM CODE TRM-S-2007.
2. pH Buffer Standard, Reagecon Product No. 1070525C.
3. Micro Calibration Bath, Kambic Model OBM-LT S/N. 18015718.
4. Precision Thermometer, Wika Model CTH 7000 S/N. 017747/20.
5. IPRT, Wika Model CTP5000-450-D S/N. PO00036374-1-10-14.

Certificate No. Q21071302

F3-011-04/01-12

page 2 of 4



TRACEABILITY :

1. The measurements are traceable to International System of Units (SI) , through National Institute of Metrology (Thailand).
Lot Number. 160221 , 180121. Due Date 14 June 2022.
2. The measurements are traceable to International System of Units (SI) , through Reagecon Diagnostics Ltd.
Lot No. 725C21A1 , Due Date 28 January 2023.
3. The measurements are traceable to International System of Units (SI) , through Calibration Laboratory Co., Ltd.
Certificate No. Q21011994, Due Date 12 February 2022.
4. The measurements are traceable to International System of Units (SI) , through Thailand Institute of Scientific and Technological Research (TISTR). Certificate No. PSL-T 1134/63, Due Date 02 December 2021.
5. The measurements are traceable to International System of Units (SI) , through National Institute of Metrology (Thailand).
Certificate No. TT-0013-21, Due Date 03 February 2022.

UNCERTAINTY :

The reported expanded uncertainty of measurement is stated as the standard uncertainty of measurement multiplied by the coverage factor complies with the table which for a normal distribution corresponds to a coverage probability of approximately 95 %.

It has been evaluated according to the "Evaluation of the Uncertainty of Measurement in Calibration (EA-4/02 M:2013)"





CLC
Accredited
ISO/IEC 17025

CALIBRATION LABORATORY Co., LTD.

2/10-11,14, 55 Soi Prasert Manukit 29 Yaek 4, Prasert Manukit Rd., Ladphrao, Bangkok 10230
Tel. 02-578-0353-4 Fax: 02-578-2672 www.cal-laboratory.com E-mail:sale@cal-laboratory.com



CONDITION OF CALIBRATION ITEM : GOOD

MEASUREMENT RESULTS : (X) without adjustment () adjustment

The table in the following gives the calibration results and associated measurement uncertainties of pH meter.

CALIBRATION DATA

1. pH METER RESULT @ 25 °C

Standard pH Buffer Solution (pH)	pH Meter Reading (pH)	pH Meter Reading (mV)	Correction (pH)	Uncertainty of pH Measurement (\pm pH)	k Factor
4.000	4.00	129.6	0.000	0.012	2,20
7.000	7.00	-49.5	0.000	0.012	2,00
10.007	10.01	-218	-0.003	0.015	2,05

Note. The Scope of Accredited ANAB Certificate No. ACDM-2814 Version 007 Page 2,3 of 57

2. TEMPERATURE RESULT [THERMISTOR]

Immersion depth (mm)	Actual Temperature (°C)	DUC Reading (°C)	Correction (°C)	Uncertainty \pm (°C)
100	25.00	25.0	0.00	0.13

Note. Probe \varnothing 4 mm

Materials : Metal Sheath.

The reported uncertainty is based on a standard uncertainty multiplied by coverage factor of $k = 2,00$.

The Scope of Accredited ANAB Certificate No. ACDM-2814 Version 007 Page 46 of 57

This report is valid for the above stated instrument/s only.

End of Certificate

Certificate No. Q21071302

F3-011-04/01-12

page 4 of 4



@clccalibration



Certificate of Calibration

Equipment:	SPECTROPHOTOMETER	Certificate No.:	C06210350
Model:	723C	Issued Date:	07 August 2021
Serial No. (or ID.):	2C41301043 (MEC-LAB11)	Job No.:	KSPR2110828
Manufacturer:	KWF	Page:	1 of 2
Condition:	In Condition		

Customer: MINE ENGINEERING CONSULTANT CO.,LTD.
2/114, 2/115 JSP City Rangsitklong 1,
Soi. Rangsit-Nakhon Nayok 34/1, Prachathipat,
Thanyaburi, Pathum Thani 12130 Thailand.

Environment Condition:

Temperature	25.5	°C	±	0.3	°C
Humidity	57.9	%RH	±	1.1	%RH

Calibration Place: MINE ENGINEERING CONSULTANT CO.,LTD. (Laboratory ชั้น 4)
2/114, 2/115 JSP City Rangsitklong 1,
Soi. Rangsit-Nakhon Nayok 34/1, Prachathipat,
Thanyaburi, Pathum Thani 12130 Thailand.

Calibration By: Mr. Siwapan Srijan

Calibration Date: 06 August 2021

The Method used: In house method, SPCC-WI-24, base on ASTM E 275-08 and ASTM E 387-04

Traceability: This certificate is traceable to the CRM maintained by National Institute of Standards and Technology (NIST) through Starna Scientific Limited.

The standard for Wavelength Certificate No. 80284 and 80285

The standard for Photometric Certificate No. 80301

(Mr. Siwapan Srijan)

Person in charge

SERT
บริษัท เอสพีซี อาร์ที จำกัด
SPC RT Co., Ltd.

(Mr. Dumrong Boonsopon)

Authorized signatory

This certificate is issued the units of measurement according to the International System of Units (SI). It provides traceability of measurement to international or national standard or other recognized national standard laboratories.

The measurement uncertainty stated is the expanded uncertainty which is obtained from the standard uncertainty multiplied by the coverage factor (k=2) to provide a level of confidence of approximately 95%. It is determined in accordance with the Guide to Expression of Uncertainty in Measurement (GUM).

These results may be affected by deviations from specified conditions. The results relate only to the items tested, calibrated or sampled. The report shall not be reproduced except in full without approval of SPC RT Co., Ltd.

Calibration Results:

Without Adjustment

Wavelength Accuracy (nm), The spectral bandwidth of Std at 4 nm and UUC at 4 nm

Standard Wavelength	Unit Under Calibration	Correction	Uncertainty
361.26	361.1	0.16	0.13
418.48	418.5	-0.02	0.13
536.90	536.7	0.20	0.13
513.70	513.7	0.00	0.13
528.72	528.8	-0.08	0.13

Photometric Accuracy (Absorbance)

Wavelength	Standard absorbance	Unit Under Calibration	Correction	Uncertainty
420 nm	0.0000	0.000	0.0000	0.0045
	0.5773	0.579	-0.0017	0.0053
	0.7193	0.721	-0.0017	0.0045
	1.0407	1.040	0.0007	0.0045
440 nm	0.0000	0.000	0.0000	0.0045
	0.5607	0.562	-0.0013	0.0055
	0.7054	0.707	-0.0016	0.0045
	1.0199	1.020	-0.0001	0.0045
465 nm	0.0000	0.000	0.0000	0.0045
	0.5216	0.523	-0.0014	0.0050
	0.6647	0.667	-0.0023	0.0045
	0.9589	0.960	-0.0011	0.0045
546.1 nm	0.0000	0.000	0.0000	0.0045
	0.5187	0.520	-0.0013	0.0049
	0.6903	0.691	-0.0007	0.0045
	0.9958	0.995	0.0008	0.0045
590 nm	0.0000	0.000	0.0000	0.0045
	0.5523	0.553	-0.0007	0.0048
	0.7553	0.754	0.0013	0.0045
	1.0772	1.074	0.0032	0.0045
635 nm	0.0000	0.000	0.0000	0.0045
	0.5599	0.561	-0.0011	0.0045
	0.7417	0.741	0.0007	0.0045
	1.0478	1.046	0.0018	0.0045

The End of Certificate

Certificate No. T/O 650049

Date of issue : 30-Mar-2022

Equipment Description : Incubator
Equipment Model : SMART i250-DS
Equipment Serial No. : 0408-0315-0025
I.D. No. or Control No. : -
Manufacturer : Entech Industrial Solution Co.,Ltd.
Customer Name : Mine Engineering Consultant Co., Ltd.
Customer Address : 2/114, 2/115 JSP City Rangsit Klong 1 Prachathipat, Thanyaburi, Prathumthani 12130

Total pages of certificate : 2 pages
Instrument Receiving Date : 25-Mar-2022
Receiving No. : O-220038
Environmental Conditions : All of the measurement were carried out in the working area
Temperature : (25 ± 15) °C
Humidity : (55 ± 30) % RH
Voltage : (220 ± 22) VAC
Calibration Place : (Laboratory Room) 2/114, 2/115 JSP City Rangsit Klong 1 Prachathipat, Thanyaburi, Prathumthani 12130

Calibration Procedure No. : WI-CL-18-C

The calibration certificate expanded uncertainty of measurement is stated as the standard uncertainty of measurement multiplied by the coverage factor k , which for a normal distribution corresponds to a coverage probability of approximately 95%

The standard uncertainty of measurement has been determined in accordance with M 3003

The expression uncertainty and confidence in measurement.

This certificate is applied only to item under test environmental condition.

This calibration certificate may not be reproduced other than in full except with the permission of the issuing laboratory. Calibration certificates without signature and seal are not valid.

This calibration certificate documents are traceability to national standards, which realize the unit of measurement according to the International system of units (SI).

Date of Calibration : 25-Mar-2022



Mr. Kittipong Kaewsai
Calibration Engineer



Ms. Nongluck Wongsettee
Technical Manager

Certificate No. : T/O 650049

The Reference Standard Instrument :-

Instrument	Model	Serial No.	Cert No.	Due date
1) Data logger with RTD Probe	Agilent 34972A	MY41187783	PSL-T 0688-2/64	16-Apr-2022

Measured room conditions

Temperature :	Minimum: 24.1 °C	Maximum: 25.4 °C
Humidity :	Minimum: 56.2 %RH	Maximum: 61.3 %RH
Voltage :	Minimum: 219.7 VAC	Maximum: 223.5 VAC
Fresh Air Setting:	off	

Sensor Position :

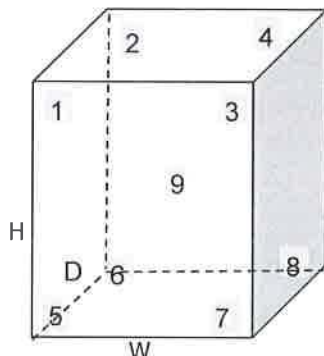

Working Space of chamber :

(Inside Dimensions) W x D x H : 500 mm x 480 mm x 1100 mm

Sensor Installation Details :

- Sensor Number 1 to 8 installed approximately 50 mm From each wall.
- Sensor Number 9 installed approximately geometric of the chamber.

Results : The measurement results of the calibration were reported in the table below.

(*) Without adjustment

() After adjustment

UUC* Setting	UUC* Reading	Temperature Reading of Standard Sensor								
(°C)	(°C)	Sensor Position								
		1	2	3	4	5	6	7	8	9
20.0	20.0	20.10	20.02	19.93	20.08	19.96	20.12	20.07	20.08	20.01

UUC* Setting	UUC* Reading	Temperature Uniformity	Temperature Stability	Overall Variation	Uncertainty of Measurement	Coverage Factor
(°C)	(°C)	(°C)	(± °C)	(°C)	(± °C)	K
20.0	20.0	0.41	0.35	0.77	0.80	2

UUC* = Unit Under Calibration

Remark :-

- Temperature reading of Standard Sensors shown in the table were taken from the average of Standard reading at each position.
- Temperature Uniformity was calculated from the difference between the maximum and minimum of actual temperature reading from all reference sensors at the same time.
- Temperature Stability was calculated from the maximum stability of nine positions, and formula of Stability is [(Maximum Temperature Value - Minimum Temperature Value) / 2]
- Overall Variation was calculated from the difference between the maximum and minimum measured temperature throughout observation time.

End of Report

เอกสารแนบ

8

หนังสือรับรองห้องปฏิบัติการวิเคราะห์



๒ ๑ กุมภาพันธ์ ๒๕๖๕

เรื่อง ต่ออายุหนังสือรับขึ้นทะเบียนห้องปฏิบัติการวิเคราะห์เอกชน

เรียน กรรมการผู้จัดการ บริษัท ไมน์ เอ็นจิเนียริง คอนซัลแตนท์ จำกัด

อ้างถึง ๑. คำขอขึ้นทะเบียน/ต่ออายุ/เปลี่ยนแปลงบุคลากร และชนิดสารมลพิษของห้องปฏิบัติการวิเคราะห์เอกชน
ลงวันที่ ๑๗ ธันวาคม ๒๕๖๔

๒. หนังสือบริษัท ไมน์ เอ็นจิเนียริง คอนซัลแตนท์ จำกัด ที่ MEC ๖๘๖-๖๔ ลงวันที่ ๑๗ ธันวาคม ๒๕๖๔

สิ่งที่ส่งมาด้วย เอกสารแนบท้ายหนังสือรับต่ออายุขึ้นทะเบียนห้องปฏิบัติการวิเคราะห์เอกชน
บริษัท ไมน์ เอ็นจิเนียริง คอนซัลแตนท์ จำกัด จำนวน ๑ แผ่น

ตามหนังสือที่อ้างถึง ๑ และ ๒ บริษัท ไมน์ เอ็นจิเนียริง คอนซัลแตนท์ จำกัด ขอต่ออายุ
หนังสือรับขึ้นทะเบียนห้องปฏิบัติการวิเคราะห์เอกชน เลขทะเบียน ว-๒๘๓ สถานที่ตั้งเลขที่ ๒/๑๑๔, ๒/๑๑๕
โครงการ เจเอสพี ซิตี รังสิต คลอง ๑ ซอยรังสิต-นครนายก ๓๔/๑ ตำบลประชาธิปัตย์ อำเภอธัญบุรี จังหวัด
ปทุมธานี ต่อกรมโรงงานอุตสาหกรรม นั้น

กรมโรงงานอุตสาหกรรมพิจารณาแล้ว ให้บริษัท ไมน์ เอ็นจิเนียริง คอนซัลแตนท์ จำกัด ต่ออายุ
หนังสือรับขึ้นทะเบียนห้องปฏิบัติการวิเคราะห์เอกชน โดยมีองค์ประกอบดังนี้

ก. ผู้ควบคุมดูแลห้องปฏิบัติการวิเคราะห์

๑) นายกิตติพิชญ์ ปล้องแก้ว ทะเบียนเลขที่ ว-๒๘๓-ค-๐๐๐๑

๒) นางสาวปารณีย์ ลุ่มบุตร ทะเบียนเลขที่ ว-๒๘๓-ค-๐๐๐๒

ข. เจ้าหน้าที่ประจำห้องปฏิบัติการวิเคราะห์

๑) นางสาวอรอนงค์ เรืองแสน ทะเบียนเลขที่ ว-๒๘๓-จ-๐๐๐๑

๒) นางสาวภัสวรรณ จงกลรัตน์ ทะเบียนเลขที่ ว-๒๘๓-จ-๐๐๐๒

๓) นางสาวชนิกานต์ นามบุปผา ทะเบียนเลขที่ ว-๒๘๓-จ-๐๐๐๓

๔) นางสาวปริญญ์ เพ็ชรจิตต์ ทะเบียนเลขที่ ว-๒๘๓-จ-๐๐๐๔

๕) นายอาชวชิต ทองท่ามา ทะเบียนเลขที่ ว-๒๘๓-จ-๐๐๐๕

๖) นายธนกฤต อิทธิสัมพันธ์ ทะเบียนเลขที่ ว-๒๘๓-จ-๐๐๐๖

๗) นางสาวณัฐนันท์ แก้ววิเชียร ทะเบียนเลขที่ ว-๒๘๓-จ-๐๐๐๗

๘) นางสาววราภรณ์ ท้วมประถม ทะเบียนเลขที่ ว-๒๘๓-จ-๐๐๐๘

๙) นางสาวมินตรา เสือภู ทะเบียนเลขที่ ว-๒๘๓-จ-๐๐๐๙

๑๐) นายธนกร ดอนชาไพร ทะเบียนเลขที่ ว-๒๘๓-จ-๐๐๑๐

๑๑) นายนิพล...



- | | |
|-----------------------------|----------------------------|
| ๑๑) นายนิพล จุลศรี | ทะเบียนเลขที่ ว-๒๘๓-จ-๐๐๑๑ |
| ๑๒) นางสาวชลธิชา พุทธา | ทะเบียนเลขที่ ว-๒๘๓-จ-๐๐๑๒ |
| ๑๓) นางสาวอภิญญา เสนะจำนงค์ | ทะเบียนเลขที่ ว-๒๘๓-จ-๐๐๑๓ |
| ๑๔) นางสาวช่อม่วง ฉำรัมย์ | ทะเบียนเลขที่ ว-๒๘๓-จ-๐๐๑๔ |
- ค. ขอบข่ายสารมลพิษที่ได้รับขึ้นทะเบียนให้วิเคราะห์ในน้ำเสีย ตามสิ่งที่ส่งมาด้วย

หนังสือฉบับนี้จะหมดอายุในวันที่ ๑๔ มกราคม ๒๕๖๘ หากประสงค์จะต่ออายุหนังสือ
รับขึ้นทะเบียนห้องปฏิบัติการวิเคราะห์เอกชน ให้ยื่นคำขอต่ออายุพร้อมเอกสารประกอบคำขอต่อ
กรมโรงงานอุตสาหกรรมภายใน ๓๐ วัน ก่อนวันสิ้นสุดอายุของหนังสือรับขึ้นทะเบียนห้องปฏิบัติการวิเคราะห์เอกชนซึ่ง
คำขอต่ออายุดังกล่าวขอรับได้ที่กรมโรงงานอุตสาหกรรม ทั้งนี้ สามารถยื่นคำขอผ่านระบบอิเล็กทรอนิกส์ได้ที่
หน้าเว็บไซต์กรมโรงงานอุตสาหกรรม ตาม QR Code ท้ายหนังสือฉบับนี้

จึงเรียนมาเพื่อโปรดทราบ

ขอแสดงความนับถือ

(นางจินดา เตชะศรีนท)

ผู้อำนวยการกองวิจัยและเตือนภัยมลพิษโรงงาน
ปฏิบัติราชการแทนอธิบดีกรมโรงงานอุตสาหกรรม



ยื่นคำขอผ่านระบบอิเล็กทรอนิกส์

กองวิจัยและเตือนภัยมลพิษโรงงาน

กลุ่มมาตรฐานวิธีการวิเคราะห์ทดสอบมลพิษและทะเบียนห้องปฏิบัติการ

โทร. ๐ ๒๔๓๐ ๖๓๑๒ ต่อ ๒๑๐๓-๕

โทรสาร ๐ ๒๔๓๐ ๖๓๑๒ ต่อ ๒๑๙๙

ไปรษณีย์อิเล็กทรอนิกส์ saraban@diw.mail.go.th



เอกสารแนบท้ายหนังสือรับต่ออายุขึ้นทะเบียนห้องปฏิบัติการวิเคราะห์เอกชน

บริษัท ไมน์ เอ็นจิเนียริง คอนซัลแตนท์ จำกัด

เลขทะเบียน ว-๒๘๓

ที่ ออก ๐๓๑๐(๑)/ ๒๕๑ ๒

ลงวันที่ ๒๑ กุมภาพันธ์ ๒๕๖๕

ขอขยายสารมลพิษที่ได้รับขึ้นทะเบียนจากกรมโรงงานอุตสาหกรรม จำนวน ๒๐ รายการ

น้ำเสีย จำนวน 20 รายการ

ลำดับที่	สารมลพิษ	วิธีวิเคราะห์
1	Arsenic	Digestion, Inductively Coupled Plasma Method
2	Barium	Digestion, Inductively Coupled Plasma Method
3	Biochemical Oxygen Demand	5-Day BOD Test, Azide Modification Method
4	Cadmium	Digestion, Inductively Coupled Plasma Method
5	Chemical Oxygen Demand	Closed Reflux, Titrimetric Method
6	Chromium (III)	Digestion, Inductively Coupled Plasma Method; Colorimetric Method; Calculation Method
7	Chromium (VI)	Colorimetric Method
8	Copper	Digestion, Inductively Coupled Plasma Method
9	Free Chlorine	Iodometric Method
10	Lead	Digestion, Inductively Coupled Plasma Method
11	Manganese	Digestion, Inductively Coupled Plasma Method
12	Nickel	Digestion, Inductively Coupled Plasma Method
13	Oil & Grease	Liquid-Liquid, Partition-Gravimetric Method
14	pH	Electrometric Method
15	Selenium	Digestion, Inductively Coupled Plasma Method
16	Sulfide	Iodometric Method
17	Temperature	Laboratory and Field Methods
18	Total Dissolved Solids	Dried at 180 °C
19	Total Suspended Solids	Dried at 103-105 °C
20	Zinc	Digestion, Inductively Coupled Plasma Method

เอกสารอ้างอิง

APHA, AWWA, WEF. Standard Methods for the Examination of Water and Wastewater. 23rd ed. Washington, DC: APHA, 2017.



ใบรับรองเลขที่ 22-LB0164
(Certificate No.)

ใบรับรองระบบงาน (Certificate of Accreditation)

อาศัยอำนาจตามความในพระราชบัญญัติการมาตรฐานแห่งชาติ พ.ศ. ๒๕๕๑
(By Virtue of National Standardization Act B.E. 2551 (2008))

เลขาธิการสำนักงานมาตรฐานผลิตภัณฑ์อุตสาหกรรม
(Secretary-General, Thai Industrial Standards Institute)

ออกใบรับรองฉบับนี้ให้
(Issues this certificate to)

ห้องปฏิบัติการทดสอบบริษัท ไมน์ เอ็นจิเนียริง คอนซัลแตนท์ จำกัด
(Testing laboratory, Mine Engineering Consultant Co.,Ltd)

ตั้งอยู่เลขที่
(Address)

๒/๑๑๔, ๒/๑๑๕ ซอยรังสิต-นครนายก ๓๔/๑ ถนนรังสิต-นครนายก ตำบลประชาธิปัตย์
อำเภอธัญบุรี จังหวัดปทุมธานี
(2/114, 2/115 Soi Rangsit-Nakorn-Nayok 34/1, Rangsit-Nakorn-Nayok Road, Prachathipat, Thanyaburi, Pathumthani)

ได้รับการรับรองความสามารถ
(Certificate of competence)

ตามมาตรฐานเลขที่ มอก. ๑๗๐๒๕ - ๒๕๖๑
(Standard No. TIS 17025-2561 (2018) (ISO/IEC 17025: 2017))

ข้อกำหนดทั่วไปว่าด้วยความสามารถของ ห้องปฏิบัติการทดสอบและห้องปฏิบัติการสอบเทียบ
(General requirements for the competence of testing and calibration laboratories)

หมายเลขการรับรองที่ ทดสอบ ๐๖๒๓
(Accreditation No. Testing 0623)

โดยมีรายละเอียดสาขาและขอบข่ายที่ได้ใบรับรอง แสดงไว้ใน QR CODE และ www.tisi.go.th
(Details of the scheme and scope of the certificate are shown in QR CODE and www.tisi.go.th)

ออกให้ ณ วันที่ ๒ พฤษภาคม พ.ศ. ๒๕๖๕
(Issue date : 2 May B.E. 2565 (2022))



(นายเอกนิติ รมยานนท์)

รองเลขาธิการสำนักงานมาตรฐานผลิตภัณฑ์อุตสาหกรรม

ปฏิบัติราชการแทน

เลขาธิการสำนักงานมาตรฐานผลิตภัณฑ์อุตสาหกรรม



รายละเอียดสาขาและขอบข่ายใบรับรองห้องปฏิบัติการ

(Scope of Accreditation for Testing)

ใบรับรองเลขที่ 22-LB0164

(Certification No. 22-LB0164)



ชื่อห้องปฏิบัติการ

(Laboratory Name)

บริษัท ไมน์ เอ็นจิเนียริง คอนซัลแตนท์ จำกัด

(Mine Engineering Consultant Co., Ltd.)

หมายเลขการรับรองที่

(Accreditation No.)

ทดสอบ 0623

(Testing 0623)

ฉบับที่ 03

(Issue No.)

ออกให้ตั้งแต่วันที่ 21 สิงหาคม พ.ศ. 2566

(Valid from)

(21 August B.E.2566 (2023))

ถึงวันที่ 17 พฤษภาคม พ.ศ. 2571

(Until) (17 May B.E.2571 (2028))

สถานภาพห้องปฏิบัติการ

(Laboratory status)

☒ ถาวร

(Permanent)

☐ นอกสถานที่

(Site)

☐ชั่วคราว

(Temporary)

☐เคลื่อนที่

(Mobile)

☐หลายสถานที่

(Multisite)

สาขาการทดสอบ (Field of Testing)	รายการทดสอบ (Parameter)	วิธีทดสอบ (Test Method)
<p>สาขาสังแวดล้อม (Environment field)</p> <p>1. น้ำ (Water)</p>	<p>- Heavy Metals</p> <ul style="list-style-type: none"> • Cadmium (Cd) 0.01 mg/L to 5 mg/L • Chromium (Cr) 0.01 mg/L to 5 mg/L • Copper (Cu) 0.10 mg/L to 5 mg/L • Iron (Fe) 0.01 mg/L to 5 mg/L • Lead (Pb) 0.01 mg/L to 5 mg/L • Manganese (Mn) 0.10 mg/L to 5 mg/L • Nickel (Ni) 0.01 mg/L to 5 mg/L • Zinc (Zn) 0.10 mg/L to 5 mg/L 	<p>- Standard Methods for the Examination of Water and Wastewater, APHA, AWWA, WEF, 23rd edition, 2017, part 3120 B, and part 3030 F</p>

กระทรวงอุตสาหกรรมสำนักงานมาตรฐานผลิตภัณฑ์อุตสาหกรรม

(Ministry of Industry, Thai Industrial Standards Institute)

รายละเอียดสาขาและขอบข่ายใบรับรองห้องปฏิบัติการ

(Scope of Accreditation for Testing)

ใบรับรองเลขที่ 22-LB0164

(Certification No. 22-LB0164)



ฉบับที่ 03

(Issue No.)

ออกให้ตั้งแต่วันที่ 21 สิงหาคม พ.ศ. 2566

(Valid from)

(21 August B.E.2566 (2023))

ถึงวันที่ 17 พฤษภาคม พ.ศ. 2571

(Until)

(17 May B.E.2571 (2028))

สถานภาพห้องปฏิบัติการ

(Laboratory status)



ถาวร

(Permanent)



นอกสถานที่

(Site)



ชั่วคราว

(Temporary)



เคลื่อนที่

(Mobile)



หลายสถานที่

(Multisite)

สาขาการทดสอบ (Field of Testing)	รายการทดสอบ (Parameter)	วิธีทดสอบ (Test Method)
<p>สาขาสีสิ่งแวดล้อม (Environment field)</p> <p>1. น้ำ (ต่อ) (Water) (Count.)</p>	<p>- Total Suspended Solids 5.0 mg/L to 2 000 mg/L</p> <p>- Total Dissolved Solids 10 mg/L to 2 000 mg/L</p> <p>- Total Solids 10 mg/L to 2 000 mg/L</p> <p>- Total Hardness 1 mg/L to 2 000 mg/L (Expressed as CaCO₃)</p>	<p>- Standard Methods for the Examination of Water and Wastewater, APHA, AWWA, WEF, 23rd edition, 2017, part 2540 D</p> <p>- Standard Methods for the Examination of Water and Wastewater, APHA, AWWA, WEF, 23rd edition, 2017, part 2540 C</p> <p>- Standard Methods for the Examination of Water and Wastewater, APHA, AWWA, WEF, 23rd edition, 2017, part 2540 B</p> <p>- Standard Methods for the Examination of Water and Wastewater, APHA, AWWA, WEF, 23rd edition, 2017, part 2340 C</p>

กระทรวงอุตสาหกรรมสำนักงานมาตรฐานผลิตภัณฑ์อุตสาหกรรม

(Ministry of Industry, Thai Industrial Standards Institute)

รายละเอียดสาขาและขอบข่ายใบรับรองห้องปฏิบัติการ

(Scope of Accreditation for Testing)

ใบรับรองเลขที่ 22-LB0164

(Certification No. 22-LB0164)



ฉบับที่ 03

(Issue No.)

ออกให้ตั้งแต่วันที่ 21 สิงหาคม พ.ศ. 2566

(Valid from)

(21 August B.E.2566 (2023))

ถึงวันที่ 17 พฤษภาคม พ.ศ. 2571

(Until) (17 May B.E.2571 (2028))

สถานภาพห้องปฏิบัติการ

(Laboratory status)

☒ ถาวร

(Permanent)

☐ นอกสถานที่

(Site)

☐ ชั่วคราว

(Temporary)

☐ เคลื่อนที่

(Mobile)

☐ หลายสถานที่

(Multisite)

สาขาการทดสอบ (Field of Testing)	รายการทดสอบ (Parameter)	วิธีทดสอบ (Test Method)
<p>สาขาส่งแวดล้อม (Environment field)</p> <p>2. น้ำเสีย (Wastewater)</p>	<p>- Heavy Metals</p> <ul style="list-style-type: none"> Cadmium (Cd) 0.01 mg/L to 10 mg/L Chromium (Cr) 0.01 mg/L to 10 mg/L Copper (Cu) 0.10 mg/L to 10 mg/L Lead (Pb) 0.01 mg/L to 10 mg/L Manganese (Mn) 0.10 mg/L to 10 mg/L Nickel (Ni) 0.01 mg/L to 10 mg/L Zinc (Zn) 0.10 mg/L to 10 mg/L <p>- Chemical Oxygen Demand (COD) 40 mg/L to 4 000 mg/L</p>	<p>- Standard Methods for the Examination of Water and Wastewater, APHA, AWWA, WEF, 23rd edition, 2017, part 3120 B, and part 3030 F</p> <p>- Standard Methods for the Examination of Water and Wastewater, APHA, AWWA, WEF, 23rd edition, 2017, part 5220 C</p>

กระทรวงอุตสาหกรรมสำนักงานมาตรฐานผลิตภัณฑ์อุตสาหกรรม

(Ministry of Industry, Thai Industrial Standards Institute)

รายละเอียดสาขาและขอบข่ายใบรับรองห้องปฏิบัติการ

(Scope of Accreditation for Testing)

ใบรับรองเลขที่ 22-LB0164

(Certification No. 22-LB0164)



ฉบับที่ 03

(Issue No.)

ออกให้ตั้งแต่วันที่ 21 สิงหาคม พ.ศ. 2566

(Valid from)

(21 August B.E.2566 (2023))

ถึงวันที่ 17 พฤษภาคม พ.ศ. 2571

(Until) (17 May B.E.2571 (2028))

สถานภาพห้องปฏิบัติการ

(Laboratory status)

☒ ถาวร

(Permanent)

☐ นอกสถานที่

(Site)

☐ชั่วคราว

(Temporary)

☐เคลื่อนที่

(Mobile)

☐หลายสถานที่

(Multisite)

สาขาการทดสอบ (Field of Testing)	รายการทดสอบ (Parameter)	วิธีทดสอบ (Test Method)
<p>สาขาส่งแวดล้อม (Environment field)</p> <p>2. น้ำเสีย (ต่อ) (Wastewater) (Count.)</p> <p>3. น้ำ และน้ำเสีย (Water and Wastewater)</p>	<p>- Total Suspended Solids 5.0 mg/L to 10 000 mg/L</p> <p>- Total Dissolved Solids 10 mg/L to 10 000 mg/L</p> <p>- pH 2.0 to 10.0</p>	<p>- Standard Methods for the Examination of Water and Wastewater, APHA, AWWA, WEF, 23rd edition, 2017, part 2540 D</p> <p>- Standard Methods for the Examination of Water and Wastewater, APHA, AWWA, WEF, 23rd edition, 2017, part 2540 C</p> <p>- Standard Methods for the Examination of Water and Wastewater, APHA, AWWA, WEF, 23rd edition, 2017, part 4500-H⁺ B</p>

กระทรวงอุตสาหกรรมสำนักงานมาตรฐานผลิตภัณฑ์อุตสาหกรรม

(Ministry of Industry, Thai Industrial Standards Institute)

รายละเอียดสาขาและขอบข่ายใบรับรองห้องปฏิบัติการ

(Scope of Accreditation for Testing)

ใบรับรองเลขที่ 22-LB0164

(Certification No. 22-LB0164)



ฉบับที่ 03

(Issue No.)

ออกให้ตั้งแต่วันที่ 21 สิงหาคม พ.ศ. 2566

(Valid from)

(21 August B.E.2566 (2023))

ถึงวันที่ 17 พฤษภาคม พ.ศ. 2571

(Until) (17 May B.E.2571 (2028))

สถานภาพห้องปฏิบัติการ

(Laboratory status)

☒ ถาวร

(Permanent)

☐ นอกสถานที่

(Site)

☐ ชั่วคราว

(Temporary)

☐ เคลื่อนที่

(Mobile)

☐ หลายสถานที่

(Multisite)

สาขาการทดสอบ (Field of Testing)	รายการทดสอบ (Parameter)	วิธีทดสอบ (Test Method)
<p>สาขาส่งแวดล้อม (Environment field)</p> <p>3. น้ำ และน้ำเสีย (ต่อ) (Water and Wastewater) (Count.)</p>	<p>- Biochemical Oxygen Demand (BOD) 2 mg/L to 10 000 mg/L</p> <p>- Chromium Hexavalent (Cr^{6+}) 0.10 mg/L to 100 mg/L</p> <p>- Sulfate (SO_4^{2-}) 5 mg/L to 4 000 mg/L</p>	<p>- Standard Methods for the Examination of Water and Wastewater, APHA, AWWA, WEF, 23rd edition, 2017, part 5210 B and part 4500-O C</p> <p>- Standard Methods for the Examination of Water and Wastewater, APHA, AWWA, WEF, 23rd edition, 2017, part 3500-Cr B</p> <p>- Standard Methods for the Examination of Water and Wastewater, APHA, AWWA, WEF, 23rd edition, 2017, part 4500- SO_4^{2-} E</p>

กระทรวงอุตสาหกรรมสำนักงานมาตรฐานผลิตภัณฑ์อุตสาหกรรม

(Ministry of Industry, Thai Industrial Standards Institute)

รายละเอียดสาขาและขอบข่ายใบรับรองห้องปฏิบัติการ

(Scope of Accreditation for Testing)

ใบรับรองเลขที่ 22-LB0164

(Certification No. 22-LB0164)



ฉบับที่ 03

(Issue No.)

ออกให้ตั้งแต่วันที่ 21 สิงหาคม พ.ศ. 2566

(Valid from)

(21 August B.E.2566 (2023))

ถึงวันที่ 17 พฤษภาคม พ.ศ. 2571

(Until)

(17 May B.E.2571 (2028))

สถานภาพห้องปฏิบัติการ

(Laboratory status)

☒ ถาวร

(Permanent)

☐ นอกสถานที่

(Site)

☐ ชั่วคราว

(Temporary)

☐ เคลื่อนที่

(Mobile)

☐ หลายสถานที่

(Multisite)

สาขาการทดสอบ (Field of Testing)	รายการทดสอบ (Parameter)	วิธีทดสอบ (Test Method)
<p>สาขาส่งแวดล้อม (Environment field)</p> <p>4. ดิน (Soils)</p>	<p>- Heavy Metals</p> <ul style="list-style-type: none"> Chromium (Cr) 10 mg/kg sample to 100 mg/kg sample Copper (Cu) 10 mg/kg sample to 100 mg/kg sample Nickel (Ni) 10 mg/kg sample to 100 mg/kg sample Zinc (Zn) 10 mg/kg sample to 100 mg/kg sample 	<p>- MEC-WI-43 based on US EPA Method 3050 B Revision 2: 1996 and US EPA Method 6010 D Revision 5: 2018</p>

กระทรวงอุตสาหกรรมสำนักงานมาตรฐานผลิตภัณฑ์อุตสาหกรรม

(Ministry of Industry, Thai Industrial Standards Institute)